



รายงาน

ข้อมูลบุคลากรด้านสาธารณสุข

ประจำปี 2564



กองยุทธศาสตร์และแผนงาน
สำนักงานปลัดกระทรวงสาธารณสุข
กระทรวงสาธารณสุข

คำนำ

กองยุทธศาสตร์และแผนงาน สำนักงานปลัดกระทรวงสาธารณสุข มีภารกิจในการเก็บรวบรวมข้อมูลบุคลากรด้านสาธารณสุขของประเทศไทย โดยข้อมูลที่ได้มีความสำคัญสำหรับการประเมินสถานการณ์ การกระจายข้อมูลด้านทรัพยากรสุขภาพ เพื่อใช้ในการบริหารจัดการงานทางด้านสาธารณสุข การวางแผนกำลังคน การวางแผนการผลิต ตลอดจนการจัดสรรทรัพยากร ให้เหมาะสมและเป็นธรรม

กองยุทธศาสตร์และแผนงานจึงได้รวบรวมข้อมูลบุคลากรทั้งหมด 10 กรม ภายในกระทรวงสาธารณสุข โดยได้ประสานกับกรมกองต่าง ๆ เพื่อจัดทำเป็นข้อมูลบุคลากรภาพรวมของกระทรวงสาธารณสุข ข้อมูลบุคลากรแยกเป็นรายจังหวัด และราย 13 เขต โดยแยกตามตำแหน่งของข้าราชการกระทรวงสาธารณสุข 17 ตำแหน่ง ตำแหน่งพนักงานราชการ พนักงานกระทรวงสาธารณสุข ลูกจ้างชั่วคราว ตลอดจนลูกจ้างประจำ ซึ่งมีการเผยแพร่ข้อมูลทาง Website : <http://bps.moph.go.th>

หนังสือรายงานฉบับนี้เป็นรายงานข้อมูลบุคลากรด้านสาธารณสุขของหน่วยงานในสังกัดกระทรวงสาธารณสุข ประจำปี 2564 ซึ่งทำให้เห็นภาพรวมบุคลากรด้านสาธารณสุขของกระทรวงสาธารณสุข และรายละเอียดข้อมูลเป็นรายเครือข่ายบริการ รายจังหวัด รายตำแหน่ง ดังกล่าวข้างต้นนอกจากนั้นข้อมูลบุคลากรด้านสาธารณสุขของกระทรวงสาธารณสุขนี้ยังใช้เป็นแนวทางข้อมูลพื้นฐาน ในการจัดทำรายงานทรัพยากรสาธารณสุขประจำปีของประเทศไทย ซึ่งเป็นประโยชน์ต่อผู้บริหาร หน่วยงานที่เกี่ยวข้องกับระบบบริการสุขภาพและผู้ที่ต้องการศึกษาวิจัยต่อไป

งานข้อมูลข่าวสารสุขภาพ 3
กลุ่มข้อมูลข่าวสารสุขภาพ
กองยุทธศาสตร์และแผนงาน
มีนาคม 2565

สารบัญ

	หน้า
คำนำ	ก
สารบัญ	ข
สารบัญภาพ	ค
บทที่ 1	
ความเป็นมาและความสำคัญของปัญหา.....	1
วัตถุประสงค์ของการศึกษา	1
ขอบเขตการดำเนินงาน	2
ระยะเวลาการดำเนินงาน	2
ประโยชน์ที่คาดว่าจะได้รับ	2
คำนิยามศัพท์	2
บทที่ 2	
แสดงเฉพาะสถิติ และตัวเลขต่างๆ	4
บทที่ 3	
สรุปผลการดำเนินงานและข้อเสนอแนะ สรุปและอภิปราย	127
ปัญหาและอุปสรรค.....	127
ข้อเสนอแนะ	128
บรรณานุกรม	134

สารบัญตาราง

	หน้า
ตารางที่ 1 จำนวนบุคลากรทางการแพทย์ของกระทรวงสาธารณสุข รายจังหวัด รายเขตและรายภาค ปีงบประมาณ 2564.....	6
ตารางที่ 2 จำนวนบุคลากรทางการแพทย์ของกระทรวงสาธารณสุขประเภทข้าราชการ รายจังหวัด รายเขตและรายภาค ปีงบประมาณ 2564	14
ตารางที่ 3 จำนวนบุคลากรทางการแพทย์ของกระทรวงสาธารณสุข ประเภทพนักงานราชการ รายจังหวัด รายเขตและรายภาค ปีงบประมาณ 2564	22
ตารางที่ 4 จำนวนบุคลากรทางการแพทย์ของกระทรวงสาธารณสุข ประเภทลูกจ้างชั่วคราว รายจังหวัด รายเขตและรายภาค ปีงบประมาณ 2564	30
ตารางที่ 5 จำนวนบุคลากรทางการแพทย์ของกระทรวงสาธารณสุข ประเภทลูกจ้างประจำ รายจังหวัด รายเขตและรายภาค ปีงบประมาณ 2564	38
ตารางที่ 6 จำนวนบุคลากรทางการแพทย์ของกระทรวงสาธารณสุขประเภทพนักงานกระทรวง สาธารณสุข รายจังหวัด รายเขตและรายภาค ปีงบประมาณ 2564.....	46
ตารางที่ 7 จำนวนบุคลากรทางการแพทย์ของสำนักงานปลัดกระทรวงสาธารณสุข รายจังหวัด รายเขตและรายภาค ปีงบประมาณ 2564	54
ตารางที่ 8 จำนวนบุคลากรทางการแพทย์ของสำนักงานปลัดกระทรวงสาธารณสุขประเภท ข้าราชการ รายจังหวัด รายเขตและรายภาค ปีงบประมาณ 2564	62
ตารางที่ 9 จำนวนบุคลากรทางการแพทย์ของสำนักงานปลัดกระทรวงสาธารณสุขประเภท พนักงานราชการ รายจังหวัด รายเขตและรายภาค ปีงบประมาณ 2564.....	70
ตารางที่ 10 จำนวนบุคลากรทางการแพทย์ของสำนักงานปลัดกระทรวงสาธารณสุขประเภท ลูกจ้างชั่วคราว รายจังหวัด รายเขตและรายภาค ปีงบประมาณ 2564.....	78
ตารางที่ 11 จำนวนบุคลากรทางการแพทย์ของสำนักงานปลัดกระทรวงสาธารณสุขประเภท ลูกจ้างประจำ รายจังหวัด รายเขตและรายภาค ปีงบประมาณ 2564.....	86
ตารางที่ 12 จำนวนบุคลากรทางการแพทย์ของสำนักงานปลัดกระทรวงสาธารณสุขประเภท พนักงานกระทรวงสาธารณสุข รายจังหวัด รายเขตและรายภาค ปีงบประมาณ 2564	94

สารบัญตาราง (ต่อ)

	หน้า
ตารางที่ 13 จำนวนบุคลากรทางการแพทย์ของโรงพยาบาลศูนย์ (รพศ.) รายจังหวัด รายเขต และรายภาค ปีงบประมาณ 2564	102
ตารางที่ 14 จำนวนบุคลากรทางการแพทย์ของโรงพยาบาลทั่วไป (รพท.) รายจังหวัด รายเขต และรายภาค ปีงบประมาณ 2564	106
ตารางที่ 15 จำนวนบุคลากรทางการแพทย์ของโรงพยาบาลชุมชน (รพช.) รายจังหวัด รายเขต และรายภาค ปีงบประมาณ 2564	114
ตารางที่ 16 จำนวนบุคลากรทางการแพทย์ของโรงพยาบาลส่งเสริมสุขภาพตำบล (รพ.สต.) รายจังหวัด รายเขตและรายภาค ปีงบประมาณ 2564.....	122
ตารางที่ 17 อัตรากำลังของกระทรวงสาธารณสุข จำแนกตามหน่วยงาน ปีงบประมาณ 2564.....	126

สารบัญภาพ

	หน้า
ภาพที่ 1 กราฟแสดงจำนวนบุคลากรทางการแพทย์ของกระทรวงสาธารณสุขปีงบประมาณ 2564	129
ภาพที่ 2 กราฟแสดงจำนวนแพทย์ ทันตแพทย์ เภสัชกร พยาบาลวิชาชีพ พยาบาลเทคนิค ของกระทรวงสาธารณสุข ปีงบประมาณ 2564.....	130
ภาพที่ 3 กราฟแสดงจำนวนบุคลากรทางการแพทย์ของกระทรวงสาธารณสุข รายภาค ปีงบประมาณ 2564.....	131
ภาพที่ 4 กราฟแสดงจำนวนบุคลากรทางการแพทย์ของ โรงพยาบาลศูนย์ โรงพยาบาลทั่วไป และโรงพยาบาลชุมชน ปีงบประมาณ 2564	132
ภาพที่ 5 กราฟแสดงจำนวนบุคลากรทางการแพทย์ของโรงพยาบาลส่งเสริมสุขภาพตำบล ปีงบประมาณ 2564	133

บทที่ 1

บทนำ

1. ความเป็นมาและความสำคัญของปัญหา

ปีงบประมาณ 2551 พระราชบัญญัติระเบียบข้าราชการพลเรือน (พรบ.) มีการปรับตำแหน่งข้าราชการพลเรือนสามัญใหม่ ทำให้ฐานข้อมูลบุคลากรสาธารณสุขรายบุคคล ที่จัดเก็บต้องปรับให้สอดคล้องตามไปด้วย จึงเห็นสมควรให้หน่วยงานในสังกัดกระทรวงสาธารณสุขส่วนภูมิภาคทุกระดับทำการปรับปรุงฐานข้อมูลบุคลากรสาธารณสุขรายบุคคล ให้ครอบคลุมทุกกลุ่มเป้าหมาย และในการปรับปรุงข้อมูลบุคลากร ในครั้งนี้สำนักงานปลัดกระทรวงสาธารณสุข ได้ใช้ข้อมูลที่ได้จากการสำรวจ เมื่อปีงบประมาณ 2551 เป็นฐานตั้งต้น

ในปีงบประมาณ 2554 กองยุทธศาสตร์และแผนงาน ได้พัฒนาระบบข้อมูลทรัพยากรสุขภาพด้านบุคลากรทางการแพทย์และสาธารณสุข ให้เป็นระบบฐานข้อมูลรายบุคคลในภาพรวมของกระทรวงสาธารณสุขโดยดำเนินการสำรวจข้อมูลบุคลากรสาธารณสุข ณ วันที่ 30 กันยายน เป็นประจำทุกปี ละ 1 ครั้ง เพื่อรวบรวมวิเคราะห์ข้อมูลและจัดทำรายงานทรัพยากรสุขภาพด้านบุคลากรทางการแพทย์และสาธารณสุขประจำปี สำหรับใช้ประโยชน์ในการบริหารงาน การวางแผนด้านบุคลากรและจัดสรรงบประมาณของกระทรวงสาธารณสุข และสรุปลงข้อมูลกำลังคนภาครัฐเพื่อใช้ในการบริหารจัดการได้อย่างมีประสิทธิภาพ ซึ่งในปีงบประมาณ 2564 สำนักงานปลัดกระทรวงสาธารณสุข โดยกองยุทธศาสตร์และแผนงาน จึงขอความร่วมมือจากทุกกรมให้จัดส่งข้อมูลบุคลากรรายบุคคล โดยมีข้อมูลประเภทข้าราชการ ลูกจ้างประจำ พนักงานราชการ พนักงานกระทรวงสาธารณสุขและลูกจ้างชั่วคราว เป็นต้น การจัดส่งข้อมูลให้สำเนาไฟล์ข้อมูลบุคลากรตามฟิลด์ที่กำหนดเป็น Excel file จัดส่งให้กลุ่มข้อมูลข่าวสารสุขภาพ กองยุทธศาสตร์และแผนงาน เพื่อบูรณาการการจัดเก็บและการใช้ประโยชน์จากข้อมูลส่วนกลาง และเพื่อเป็นการลดภาระในการจัดเก็บข้อมูลของหน่วยงานส่วนภูมิภาค เพื่อเป็นฐานในการวางแผนบริหารจัดการสรุปจำนวนและสถิติต่างๆ ของบุคลากรสาธารณสุข สามารถรวมเป็นฐานข้อมูลกระทรวงสาธารณสุขทั้งหมดและเพื่อให้สอดคล้องกับการพัฒนาระบบบริการที่จัดระดับการบริการภาครัฐ เป็นระดับ ปฐมภูมิ ทติยภูมิ ตติยภูมิ การพัฒนาฐานข้อมูลระดับปฐมภูมิสังกัดสำนักงานปลัดกระทรวงสาธารณสุข ในการพัฒนาฐานข้อมูลกำลังคนกระทรวงสาธารณสุข เพื่อให้ได้ข้อมูลแสดงสถิติด้านทรัพยากรบุคคล ภาพรวมทั้งหมดของกระทรวงสาธารณสุขและฐานข้อมูลกำลังคนระดับปฐมภูมิ เพื่อใช้ประโยชน์ในการวางแผนบริหารงานสาธารณสุขต่อไป

2. วัตถุประสงค์

- 2.1 เพื่อพัฒนาระบบฐานข้อมูลบุคลากรรายบุคคลกระทรวงสาธารณสุข
- 2.2 เพื่อแสดงผลข้อมูลบุคลากรรายบุคคลสังกัดสำนักงานปลัดกระทรวงสาธารณสุข ระหว่างฐานข้อมูลบุคลากรรายบุคคลจากกรมต่างๆในส่วนกลาง
- 2.3 เพื่อพัฒนาระบบฐานข้อมูลบุคลากรระดับปฐมภูมิ

3. ขอบเขตการดำเนินงาน

ดำเนินการจัดทำฐานข้อมูลบุคลากรส่วนภูมิภาคและระดับปทุมภูมิ ประกอบด้วย ข้อมูลบุคลากรของข้าราชการ ลูกจ้างประจำ พนักงานราชการ พนักงานกระทรวงสาธารณสุข ลูกจ้างชั่วคราว และข้อมูลบุคลากรที่ปฏิบัติงานที่ศูนย์สุขภาพชุมชนทุกแห่ง

4. ระยะเวลาการดำเนินงาน ตุลาคม 2564 – กันยายน 2565

5. ประโยชน์ที่คาดว่าจะได้รับ

5.1 มีฐานข้อมูลบุคลากรรายบุคคลของกระทรวงสาธารณสุข ประกอบด้วยฐานข้อมูลของข้าราชการ ลูกจ้างประจำ พนักงานราชการ พนักงานกระทรวงสาธารณสุข และลูกจ้างชั่วคราว สำหรับใช้ประโยชน์ในการบริหารกำลังคนด้านสาธารณสุข

5.2 มีฐานข้อมูลบุคลากรรายบุคคลของกระทรวงสาธารณสุข จำแนกรายเครือข่ายบริการ รายจังหวัด และรายภาค

5.3 มีฐานข้อมูลบุคลากรรายบุคคลจำแนกรายประเภทหน่วยงาน เช่น บุคลากรของกระทรวงสาธารณสุข บุคลากรของสำนักงานปลัดกระทรวงสาธารณสุข บุคลากรของโรงพยาบาลศูนย์ บุคลากรของโรงพยาบาลทั่วไป บุคลากรของโรงพยาบาลชุมชน และบุคลากรของโรงพยาบาลส่งเสริมสุขภาพตำบล เป็นต้น

5.4 นำฐานข้อมูลที่ได้รวมเข้ากับฐานข้อมูลการสำรวจข้อมูลทรัพยากรสาธารณสุขประจำปี (เพื่อลดภาระจังหวัดในการทำงานซ้ำซ้อนจึงไม่สำรวจข้อมูลบุคลากรสังกัดกระทรวงสาธารณสุข) เพื่อประมวลผล วิเคราะห์ จัดทำรายงาน

5.5 เพื่อเป็นฐานข้อมูลบุคลากรรายบุคคลส่วนภูมิภาคและระดับปทุมภูมิใช้ในการเชื่อมโยงกับโรงพยาบาลส่งเสริมสุขภาพตำบล (รพ.สต.)

6. คำนิยามศัพท์

ฐานข้อมูลทรัพยากรสุขภาพ (Health Resources Database) หมายถึง แหล่งข้อมูลที่ได้จากการรวบรวมข้อมูลเกี่ยวกับทรัพยากรสาธารณสุขและมีการเก็บรวบรวมข้อมูลไว้อย่างเป็นระบบระเบียบ และสามารถดึงข้อมูลมาใช้ประโยชน์ได้ตามต้องการ ฐานข้อมูลทรัพยากรสาธารณสุข

ฐานข้อมูลทรัพยากรรายบุคคล หมายถึง ฐานข้อมูลบุคลากร ประกอบไปด้วยหน่วยงานสาธารณสุข ในส่วนภูมิภาค และกรุงเทพมหานครที่สังกัดกระทรวงสาธารณสุข มีหน้าที่โดยตรงหรือให้การสนับสนุน ทั้งทางด้านการบริการจัดการและการให้บริการทางการแพทย์ ด้านการให้บริการทางการแพทย์และสาธารณสุข ได้แก่ การรักษาพยาบาล การส่งเสริมสุขภาพ การป้องกันโรค และการฟื้นฟูสภาพของผู้ป่วย เป็นต้น บุคลากรด้านนี้ประกอบด้วย แพทย์ ทันตแพทย์ เภสัชกร พยาบาลวิชาชีพ พยาบาลเทคนิค นักวิชาการด้านสาธารณสุขต่างๆ ซึ่งเป็นระดับวิชาชีพ ได้แก่ นักเทคนิคการแพทย์ นักกายภาพบำบัด นักวิชาการสาธารณสุข นักรังสีการแพทย์ นักวิทยาศาสตร์การแพทย์ นักจิตวิทยา และเจ้าหน้าที่ระดับผู้ช่วยมีชื่อตามตำแหน่งเรียกแตกต่างกันตามลักษณะงานที่รับผิดชอบ เช่น เจ้าพนักงานทันตสาธารณสุข เจ้าพนักงานเภสัชกรรม เจ้าพนักงานรังสีการแพทย์ เจ้าพนักงานวิทยาศาสตร์การแพทย์ เจ้าพนักงานสาธารณสุข เจ้าพนักงานเวชสถิติ เป็นต้น ส่วนด้านการบริหารจัดการ ได้แก่ ผู้ที่ปฏิบัติหน้าที่รับผิดชอบในการบริหารจัดการเพื่อการส่งเสริมสนับสนุนและประสานงานให้การดำเนินงานด้านการแพทย์และสาธารณสุขไปสู่เป้าหมาย และบรรลุวัตถุประสงค์ที่กำหนด บุคลากรด้านนี้ประกอบด้วยผู้บริหารระดับต่างๆทั้งในส่วนกลางและส่วนภูมิภาค เช่น ปลัดกระทรวงสาธารณสุข อธิบดีกรมการแพทย์ นายแพทย์สาธารณสุขจังหวัด เป็นต้น และมีผู้รับผิดชอบงานด้านบริหารระดับรองลงมาเป็นระดับปฏิบัติเช่น เจ้าหน้าที่บริหารงานทั่วไป เจ้าพนักงานการเงินและบัญชี เจ้าพนักงานธุรการ เจ้าพนักงานพัสดุ เจ้าพนักงานบันทึกข้อมูล เป็นต้น

ฐานข้อมูลบุคลากร ระดับปฐมภูมิ หมายถึง ฐานข้อมูลบุคลากร ประกอบไปด้วยหน่วยงานสาธารณสุข ตั้งแต่ระดับโรงพยาบาลส่งเสริมสุขภาพตำบล (รพ.สต.) หรือสถานีนอนามัย ศูนย์สุขภาพชุมชน โรงพยาบาลชุมชน โรงพยาบาลทั่วไป และโรงพยาบาลศูนย์ มีภารกิจด้านงานส่งเสริมสุขภาพ ฟื้นฟูสุขภาพ ป้องกันโรคและการรักษาพยาบาล มีฐานข้อมูลบุคลากรระดับปฐมภูมินี้ประกอบด้วย แพทย์ ทันตแพทย์ เภสัชกร พยาบาลวิชาชีพ พยาบาลเทคนิค นักวิชาการด้านสาธารณสุขต่างๆ ซึ่งเป็นระดับวิชาชีพ และเจ้าหน้าที่ระดับผู้ช่วยมีชื่อตามตำแหน่ง เรียกแตกต่างกันตามลักษณะงานที่รับผิดชอบ เช่น เจ้าพนักงานสาธารณสุขชุมชน เจ้าพนักงานทันตสาธารณสุข เจ้าพนักงานวิทยาศาสตร์การแพทย์ เป็นต้น

ข้าราชการ หมายถึง บุคคลซึ่งได้รับบรรจุและแต่งตั้งตาม พ.ร.บ. นี้ ให้รับราชการโดยได้รับเงินเดือนจากงบประมาณหมวดเงินเดือน ในกระทรวง กรมสังกัดกระทรวงสาธารณสุข

ลูกจ้างประจำ หมายถึง บุคคลที่ปฏิบัติงานโดยได้รับค่าตอบแทนเป็นเงินเดือน ค่าจ้าง โดย นายจ้างตกลงไว้เพื่อปฏิบัติงานอันมีลักษณะเป็นงานประจำขององค์กรนั้น ๆ

พนักงานราชการ หมายถึง บุคคลซึ่งได้รับการจ้างตามสัญญาจ้างโดยได้รับค่าตอบแทนจากงบประมาณของส่วนราชการเพื่อเป็นพนักงานของรัฐในการปฏิบัติงานให้กับส่วนราชการนั้น

พนักงานกระทรวงสาธารณสุข หมายถึง บุคคลซึ่งได้รับการจ้างตามสัญญาจ้างโดยได้รับค่าตอบแทนจากเงินบำรุงของหน่วยบริการ

ลูกจ้างชั่วคราว หมายถึง ลูกจ้างรายเดือน ลูกจ้างรายวัน และรายชั่วโมงที่จ้างปฏิบัติงานมีลักษณะชั่วคราว และหรือมีระยะเวลาในการกำหนดเวลาจ้าง แต่ทั้งนี้ระยะเวลาในการจ้างต้องไม่เกินปีงบประมาณ และไม่มีการเพิ่มค่าจ้างประจำปี

บทที่ 2

แสดงเฉพาะสถิติ และตัวเลขต่างๆ

การรวบรวมข้อมูลจากฐานบุคลากรรายบุคคลจาก 10 หน่วยงานภายในกระทรวงสาธารณสุข (สำนักงานปลัดกระทรวงสาธารณสุข กรมการแพทย์ กรมสุขภาพจิต กรมควบคุมโรค กรมอนามัยกรมวิทยาศาสตร์การแพทย์ สำนักงานคณะกรรมการอาหารและยา กรมสนับสนุนบริการสุขภาพ กรมการแพทย์แผนไทยและการแพทย์ทางเลือก และสถาบันพระบรมราชชนก) ส่วนกลาง ภูมิภาค และระดับปฐมภูมิของกระทรวงสาธารณสุข นำมาประมวลผลและวิเคราะห์ข้อมูลในครั้งนี้จะนำเสนอสถิติในรูปแบบของกราฟและตารางแบ่งตามประเภทต่างๆ ดังนี้

ส่วนกลาง : กระทรวงสาธารณสุข สำนักงานปลัดกระทรวงสาธารณสุข ส่วนกลาง กรมต่างๆ ส่วนกลาง

ส่วนภูมิภาค : สำนักงานสาธารณสุขจังหวัด (สสจ.) โรงพยาบาลทั่วไป (รพท.) โรงพยาบาลศูนย์ (รพศ.) สำนักงานสาธารณสุขอำเภอ(สสอ.) โรงพยาบาลชุมชนและโรงพยาบาล สมเด็จพระยุพราช (รพช./รพร.) โรงพยาบาลส่งเสริมสุขภาพตำบล (รพ.สต.) หรือสถานีอนามัยทั่วประเทศ สังกัดสำนักงานปลัดกระทรวงสาธารณสุข โรงพยาบาลสังกัดกรมต่าง ๆ ส่วนภูมิภาค

สังกัดกระทรวงสาธารณสุข

ตารางที่ 1 จำนวนบุคลากรทางการแพทย์ของกระทรวงสาธารณสุข รายจังหวัดรายเขตและรายภาค ปีงบประมาณ 2564

ตารางที่ 2 จำนวนบุคลากรทางการแพทย์ของกระทรวงสาธารณสุข ประเภทข้าราชการ รายจังหวัด รายเขตและรายภาค ปีงบประมาณ 2564

ตารางที่ 3 จำนวนบุคลากรทางการแพทย์ของกระทรวงสาธารณสุข ประเภทพนักงานราชการรายจังหวัด รายเขตและรายภาค ปีงบประมาณ 2564

ตารางที่ 4 จำนวนบุคลากรทางการแพทย์ของกระทรวงสาธารณสุข ประเภทลูกจ้างชั่วคราวรายจังหวัด รายเขตและรายภาค ปีงบประมาณ 2564

ตารางที่ 5 จำนวนบุคลากรทางการแพทย์ของกระทรวงสาธารณสุข ประเภทลูกจ้างประจำรายจังหวัด รายเขตและรายภาค ปีงบประมาณ 2564

ตารางที่ 6 จำนวนบุคลากรทางการแพทย์ของกระทรวงสาธารณสุข ประเภทพนักงานกระทรวงสาธารณสุข รายจังหวัด รายเขตและรายภาคปีงบประมาณ 2564

ตารางที่ 17 อัตรากำลังของกระทรวงสาธารณสุข จำแนกตามหน่วยงานปีงบประมาณ 2564

สังกัดสำนักงานปลัดกระทรวงสาธารณสุข

- ตารางที่ 7 จำนวนบุคลากรทางการแพทย์ของสำนักงานปลัดกระทรวงสาธารณสุข รายจังหวัด รายเขตและรายภาค
ปีงบประมาณ 2564
- ตารางที่ 8 จำนวนบุคลากรทางการแพทย์ของสำนักงานปลัดกระทรวงสาธารณสุข ประเภทข้าราชการรายจังหวัด
รายเขตและรายภาค ปีงบประมาณ 2564
- ตารางที่ 9 จำนวนบุคลากรทางการแพทย์ของสำนักงานปลัดกระทรวงสาธารณสุข ประเภทพนักงานราชการ
รายจังหวัด รายเขตและรายภาค ปีงบประมาณ 2564
- ตารางที่ 10 จำนวนบุคลากรทางการแพทย์ของสำนักงานปลัดกระทรวงสาธารณสุข ประเภทลูกจ้างชั่วคราว
รายจังหวัด รายเขตและรายภาค ปีงบประมาณ 2564
- ตารางที่ 11 จำนวนบุคลากรทางการแพทย์ของสำนักงานปลัดกระทรวงสาธารณสุข ประเภทลูกจ้างประจำ
รายจังหวัด รายเขตและรายภาค ปีงบประมาณ 2564
- ตารางที่ 12 จำนวนบุคลากรทางการแพทย์ของสำนักงานปลัดกระทรวงสาธารณสุข ประเภทลูกพนักงานกระทรวง
สาธารณสุข รายจังหวัด รายเขตและรายภาค ปีงบประมาณ 2564
- ตารางที่ 13 จำนวนบุคลากรทางการแพทย์ของโรงพยาบาลศูนย์ (รพศ.) รายจังหวัด รายเขต และรายภาค
ปีงบประมาณ 2564
- ตารางที่ 14 จำนวนบุคลากรทางการแพทย์ของโรงพยาบาลทั่วไป (รพท.) รายจังหวัด รายเขต และรายภาค
ปีงบประมาณ 2564
- ตารางที่ 15 จำนวนบุคลากรทางการแพทย์ของโรงพยาบาลชุมชน (รพช.) รายจังหวัด รายเขต และรายภาค
ปีงบประมาณ 2564
- ตารางที่ 16 จำนวนบุคลากรทางการแพทย์ของโรงพยาบาลส่งเสริมสุขภาพตำบล (รพ.สต.) รายจังหวัด รายเขตและ
รายภาค ปีงบประมาณ 2564

ตารางที่ 1 จำนวนบุคลากรทางการแพทย์ของกระทรวงสาธารณสุข รายจังหวัดและรายภาค ปีงบประมาณ 2564

จังหวัด	แพทย์	ทันตแพทย์	เภสัชกร	พยาบาล วิชาชีพ	พยาบาล เทคนิค	นักเทคนิค การแพทย์	นักรังสี การแพทย์	นักวิชาการ คอมพิวเตอร์	นักกายภาพ บำบัด
รวมทั้งประเทศ	21,076	6,013	10,836	125,937	519	5,173	1,597	2,633	3,474
กรุงเทพมหานคร	1,053	69	267	4,286	32	230	119	97	88
ภาคกลาง	5,844	1,630	3,312	32,877	154	1,340	402	803	962
เขต4	1,946	559	1,471	10,439	65	497	149	414	338
นนทบุรี(ส่วนกลาง)	120	53	620	48	0	62	0	205	3
นครนายก	76	29	46	517	8	17	6	12	14
นนทบุรี	446	102	177	2,358	12	118	28	62	104
ปทุมธานี	243	79	107	1,233	9	52	20	21	26
พระนครศรีอยุธยา	277	88	141	1,600	10	57	19	21	47
ลพบุรี	237	69	124	1,505	6	62	48	31	43
สระบุรี	338	72	139	1,785	11	87	17	36	62
สิงห์บุรี	99	28	50	698	5	18	5	13	19
อ่างทอง	110	39	67	695	4	24	6	13	20
เขต5	1,968	553	913	10,997	37	390	117	181	317
กาญจนบุรี	267	84	134	1,690	7	47	13	19	47
นครปฐม	341	86	148	1,694	4	60	17	21	50
ประจวบคีรีขันธ์	205	61	93	1,048	6	43	10	23	35
เพชรบุรี	157	46	94	1,024	5	34	10	18	32
ราชบุรี	413	92	162	2,188	4	90	26	47	51
สมุทรสงคราม	83	28	43	475	4	21	6	6	22
สมุทรสาคร	203	52	90	1,001	4	30	18	14	24
สุพรรณบุรี	299	104	149	1,877	3	65	17	33	56
เขต6	1,930	518	928	11,441	52	453	136	208	307
จันทบุรี	277	67	113	1,512	12	63	18	28	43
ฉะเชิงเทรา	266	73	111	1,479	8	42	15	31	40
ชลบุรี	485	124	223	2,830	10	122	48	47	67
ตราด	70	35	47	623	6	23	6	13	19
ปราจีนบุรี	201	49	92	1,098	2	42	13	14	19
ระยอง	250	56	136	1,439	1	72	12	19	40
สมุทรปราการ	228	64	123	1,412	9	49	12	39	50
สระแก้ว	153	50	83	1,048	4	40	12	17	29

ตารางที่ 1 จำนวนบุคลากรทางการแพทย์ของกระทรวงสาธารณสุข รายจังหวัดและรายภาค ปีงบประมาณ 2564 (ต่อ)

จังหวัด	แพทย์	ทันตแพทย์	เภสัชกร	พยาบาล วิชาชีพ	พยาบาล เทคนิค	นักเทคนิค การแพทย์	นักรังสี การแพทย์	นักวิชาการ คอมพิวเตอร์	นักกายภาพ บำบัด
ภาคเหนือ	4,422	1,386	2,193	25,326	105	1,115	409	489	764
เขต1	2,249	683	1,088	12,677	43	563	198	228	381
เชียงใหม่	450	145	203	2,316	4	110	35	43	86
ลำปาง	635	178	305	3,558	12	152	43	61	114
น่าน	199	79	102	1,262	1	61	25	24	33
พะเยา	195	61	90	1,095	9	37	20	17	26
แพร่	169	48	88	1,080	6	41	8	11	25
แม่ฮ่องสอน	85	33	58	549	3	29	9	16	16
ลำปาง	363	90	162	1,948	7	92	48	39	54
ลำพูน	153	49	80	869	1	41	10	17	27
เขต2	1,183	365	601	7,098	37	294	124	142	213
ตาก	186	59	99	1,288	7	50	22	29	41
พิษณุโลก	355	113	173	1,841	8	71	42	36	47
เพชรบูรณ์	228	74	134	1,630	8	74	24	29	48
สุโขทัย	189	57	98	1,067	6	48	15	21	35
อุตรดิตถ์	225	62	97	1,272	8	51	21	27	42
เขต3	990	338	504	5,551	25	258	87	119	170
กำแพงเพชร	168	67	104	1,149	8	56	18	22	41
ชัยนาท	117	45	66	758	0	28	12	18	23
นครสวรรค์	389	106	162	1,948	2	95	35	45	50
พิจิตร	195	63	97	973	5	46	11	20	23
อุทัยธานี	121	57	75	723	10	33	11	14	33

ตารางที่ 1 จำนวนบุคลากรทางการแพทย์ของกระทรวงสาธารณสุข รายจังหวัดและรายภาค ปีงบประมาณ 2564 (ต่อ)

จังหวัด	แพทย์	ทันตแพทย์	เภสัชกร	พยาบาล วิชาชีพ	พยาบาล เทคนิค	นักเทคนิค การแพทย์	นักรังสี การแพทย์	นักวิชาการ คอมพิวเตอร์	นักกายภาพ บำบัด
ภาคตะวันออกเฉียงเหนือ	6,406	1,922	3,330	42,116	118	1,697	471	826	1,074
เขต7	1,525	487	787	9,720	29	394	125	185	256
กาฬสินธุ์	232	81	155	1,874	4	78	21	41	66
ขอนแก่น	679	191	299	3,751	18	154	46	57	90
มหาสารคาม	268	95	133	1,776	3	67	21	36	40
ร้อยเอ็ด	346	120	200	2,319	4	95	37	51	60
เขต8	1,492	450	840	10,348	30	438	111	237	294
นครพนม	174	73	106	1,266	1	43	12	26	33
บึงกาฬ	70	33	64	677	1	33	5	18	23
เลย	155	59	108	1,341	4	59	12	28	39
สกลนคร	313	81	167	2,366	2	91	22	58	71
หนองคาย	176	53	92	1,045	5	42	10	16	24
หนองบัวลำภู	106	43	64	702	5	33	7	18	19
อุดรธานี	498	108	239	2,951	12	137	43	73	85
เขต9	1,972	568	964	12,839	29	511	133	211	301
ชัยภูมิ	267	113	148	1,954	4	76	15	23	50
นครราชสีมา	842	198	388	5,408	7	229	52	83	117
บุรีรัมย์	447	131	233	3,008	10	108	33	65	76
สุรินทร์	416	126	195	2,469	8	98	33	40	58
เขต10	1,417	417	739	9,209	30	354	102	193	223
มุกดาหาร	95	43	59	749	2	26	6	11	21
ยโสธร	124	54	88	937	3	33	12	16	29
ศรีสะเกษ	369	123	192	2,443	8	85	19	35	55
อำนาจเจริญ	103	37	62	664	4	24	6	16	21
อุบลราชธานี	726	160	338	4,416	13	186	59	115	97

ตารางที่ 1 จำนวนบุคลากรทางการแพทย์ของกระทรวงสาธารณสุข รายจังหวัดและรายภาค ปีงบประมาณ 2564 (ต่อ)

จังหวัด	แพทย์	ทันตแพทย์	เภสัชกร	พยาบาล วิชาชีพ	พยาบาล เทคนิค	นักเทคนิค การแพทย์	นักรังสี การแพทย์	นักวิชาการ คอมพิวเตอร์	นักกายภาพ บำบัด
ภาคใต้	3,351	1,006	1,734	21,332	110	791	196	418	586
เขต11	1,563	478	846	9,963	60	388	97	202	294
กระบี่	133	56	78	937	2	28	8	23	23
ชุมพร	174	58	96	1,153	4	46	10	16	31
นครศรีธรรมราช	465	137	239	2,806	18	115	36	56	87
พังงา	88	39	63	742	9	27	7	14	23
ภูเก็ต	223	52	85	999	6	35	4	15	38
ระนอง	53	32	44	502	3	20	1	16	18
สุราษฎร์ธานี	427	104	241	2,824	18	117	31	62	74
เขต12	1,788	528	888	11,369	50	403	99	216	292
ตรัง	275	76	133	1,431	9	54	12	27	49
นราธิวาส	208	51	119	1,883	3	57	16	35	46
ปัตตานี	210	79	116	1,759	1	59	12	31	35
พัทลุง	162	72	114	1,149	2	36	13	23	36
ยะลา	194	70	102	1,488	14	45	13	27	29
สงขลา	647	141	238	2,879	18	128	30	58	71
สตูล	92	39	66	780	3	24	3	15	26

ตารางที่ 1 จำนวนบุคลากรทางการแพทย์ของกระทรวงสาธารณสุข รายจังหวัดและรายภาค ปีงบประมาณ 2564 (ต่อ)

จังหวัด	นักจิตวิทยา	นักวิชาการสถิติ	นักวิชาการสาธารณสุข	นักวิทยาศาสตร์การแพทย์	เจ้าพนักงานทันตสาธารณสุข	เจ้าพนักงานเวชสถิติ	เจ้าพนักงานสาธารณสุข	แพทย์แผนไทย
รวมทั้งประเทศ	506	224	33,318	1,599	6,221	2,097	12,653	3,578
กรุงเทพมหานคร	21	29	205	123	53	55	2	4
ภาคกลาง	96	74	9,658	842	1,549	531	3,088	925
เขต4	32	43	3,806	667	513	184	828	340
นนทบุรี(ส่วนกลาง)	2	24	1,129	607	23	15	9	75
นครนายก	4	0	143	2	26	7	71	13
นนทบุรี	8	6	534	18	65	33	72	51
ปทุมธานี	7	3	388	4	62	17	68	47
พระนครศรีอยุธยา	1	1	461	4	94	29	221	42
ลพบุรี	7	2	365	11	90	29	125	39
สระบุรี	3	6	450	11	79	25	100	33
สิงห์บุรี	0	1	138	6	36	14	63	19
อ่างทอง	0	0	198	4	38	15	99	21
เขต5	27	15	2,901	82	516	184	1,140	226
กาญจนบุรี	2	2	453	8	91	35	205	37
นครปฐม	6	2	408	3	80	24	229	27
ประจวบคีรีขันธ์	4	1	274	7	49	17	102	25
เพชรบุรี	6	1	313	8	77	18	111	27
ราชบุรี	5	7	642	14	80	38	97	38
สมุทรสงคราม	0	2	113	25	27	8	44	14
สมุทรสาคร	1	0	234	5	27	11	84	16
สุพรรณบุรี	3	0	464	12	85	33	268	42
เขต6	37	16	2,951	93	520	163	1,120	359
จันทบุรี	2	3	310	9	73	25	125	49
ฉะเชิงเทรา	10	2	411	10	86	21	150	45
ชลบุรี	6	4	709	47	91	35	232	79
ตราด	0	0	183	5	28	10	63	19
ปราจีนบุรี	6	2	254	7	69	13	142	57
ระยอง	5	2	345	5	52	19	134	29
สมุทรปราการ	3	3	430	8	53	12	117	40
สระแก้ว	5	0	309	2	68	28	157	41

ตารางที่ 1 จำนวนบุคลากรทางการแพทย์ของกระทรวงสาธารณสุข รายจังหวัดและรายภาค ปีงบประมาณ 2564 (ต่อ)

จังหวัด	นักจิตวิทยา	นักวิชาการสถิติ	นักวิชาการสาธารณสุข	นักวิทยาศาสตร์การแพทย์	เจ้าพนักงานทันตสาธารณสุข	เจ้าพนักงานเวชสถิติ	เจ้าพนักงานสาธารณสุข	แพทย์แผนไทย
ภาคเหนือ	110	31	7,125	190	1,240	425	2,705	733
เขต1	40	14	3,217	93	588	184	1,188	342
เชียงราย	4	3	600	7	92	36	166	99
เชียงใหม่	19	1	896	58	148	48	346	81
น่าน	3	1	329	3	82	23	166	25
พะเยา	3	0	281	9	55	11	87	27
แพร่	0	1	304	2	52	16	101	27
แม่ฮ่องสอน	4	0	205	2	35	15	106	20
ลำปาง	3	6	381	10	81	23	114	35
ลำพูน	4	2	221	2	43	12	102	28
เขต2	49	11	2,067	49	335	125	925	199
ตาก	13	3	374	7	54	26	247	37
พิษณุโลก	9	3	509	25	70	22	223	51
เพชรบูรณ์	8	2	476	8	100	34	255	54
สุโขทัย	10	2	343	5	59	21	89	26
อุตรดิตถ์	9	1	365	4	52	22	111	31
เขต3	21	6	1,841	48	317	116	592	192
กำแพงเพชร	1	1	381	7	67	24	117	49
ชัยนาท	2	2	209	4	45	17	97	17
นครสวรรค์	5	3	644	29	91	39	161	66
พิจิตร	6	0	369	5	66	22	108	36
อุทัยธานี	7	0	238	3	48	14	109	24

ตารางที่ 1 จำนวนบุคลากรทางการแพทย์ของกระทรวงสาธารณสุข รายจังหวัดและรายภาค ปีงบประมาณ 2564 (ต่อ)

จังหวัด	นักจิตวิทยา	นักวิชาการสถิติ	นักวิชาการสาธารณสุข	นักวิทยาศาสตร์การแพทย์	เจ้าพนักงานทันตสาธารณสุข	เจ้าพนักงานเวชสถิติ	เจ้าพนักงานสาธารณสุข	แพทย์แผนไทย
ภาคตะวันออกเฉียงเหนือ	145	49	10,993	228	2,322	770	4,529	1,314
เขต7	13	12	2,469	51	567	170	1,134	248
กาฬสินธุ์	2	0	519	5	100	44	229	68
ขอนแก่น	5	8	800	31	213	57	499	71
มหาสารคาม	2	1	426	3	116	33	183	45
ร้อยเอ็ด	4	3	724	12	138	36	223	64
เขต8	38	9	3,082	60	541	204	957	502
นครพนม	8	1	440	5	82	24	146	39
บึงกาฬ	5	0	233	1	44	12	83	28
เลย	1	2	382	4	79	30	129	46
สกลนคร	10	1	674	10	110	47	198	216
หนองคาย	4	1	283	0	48	19	71	41
หนองบัวลำภู	0	0	252	2	47	13	98	33
อุดรธานี	10	4	818	38	131	59	232	99
เขต9	70	11	2,863	73	656	219	1,422	301
ชัยภูมิ	14	1	498	11	112	34	201	39
นครราชสีมา	41	4	1,033	36	275	95	737	98
บุรีรัมย์	3	1	745	12	149	52	283	85
สุรินทร์	12	5	587	14	120	38	201	79
เขต10	24	17	2,579	44	558	177	1,016	263
มุกดาหาร	3	1	243	4	47	16	107	27
ยโสธร	1	0	341	1	70	30	112	41
ศรีสะเกษ	9	5	695	5	157	53	319	72
อำนาจเจริญ	6	1	252	1	48	16	112	29
อุบลราชธานี	5	10	1,048	33	236	62	366	94

ตารางที่ 1 จำนวนบุคลากรทางการแพทย์ของกระทรวงสาธารณสุข รายจังหวัดและรายภาค ปีงบประมาณ 2564 (ต่อ)

จังหวัด	นักจิตวิทยา	นักวิชาการสถิติ	นักวิชาการสาธารณสุข	นักวิทยาศาสตร์การแพทย์	เจ้าพนักงานทันตสาธารณสุข	เจ้าพนักงานเวชสถิติ	เจ้าพนักงานสาธารณสุข	แพทย์แผนไทย
ภาคใต้	134	41	5,337	216	1,057	316	2,329	602
เขต11	36	19	2,380	95	514	167	999	304
กระบี่	3	1	301	2	54	22	114	43
ชุมพร	4	2	253	7	76	17	137	35
นครศรีธรรมราช	6	3	728	12	153	44	264	75
พังงา	3	1	185	7	41	12	95	23
ภูเก็ต	11	4	191	20	28	14	77	22
ระนอง	1	1	140	4	29	7	64	21
สุราษฎร์ธานี	8	7	582	43	133	51	248	85
เขต12	98	22	2,957	121	543	149	1,330	298
ตรัง	5	4	374	34	94	24	252	54
นราธิวาส	21	2	464	8	59	21	152	43
ปัตตานี	28	4	465	7	90	19	153	35
พัทลุง	3	1	326	8	73	20	203	39
ยะลา	15	2	421	9	72	17	154	34
สงขลา	20	7	655	47	131	35	335	72
สตูล	6	2	252	8	24	13	81	21

ตารางที่ 2 จำนวนบุคลากรทางการแพทย์ของกระทรวงสาธารณสุขประเภทข้าราชการ รายจังหวัด
ปีงบประมาณ 2564

จังหวัด	แพทย์	ทันตแพทย์	เภสัชกร	พยาบาล วิชาชีพ	พยาบาล เทคนิค	นักเทคนิค การแพทย์	นักรังสี การแพทย์	นักวิชาการ คอมพิวเตอร์	นักกายภาพ บำบัด
รวมทั้งประเทศ	20,698	6,012	10,034	116,712	517	4,820	1,514	2,191	3,175
กรุงเทพมหานคร	851	69	256	4,049	31	220	116	46	84
ภาคกลาง	5,722	1,629	3,044	30,109	154	1,200	378	635	877
เขต4	1,908	559	1,393	9,783	65	452	144	309	304
นนทบุรี(ส่วนกลาง)	120	53	618	46	0	58	0	157	3
นครนายก	76	29	45	502	8	15	6	9	14
นนทบุรี	422	102	169	2,124	12	103	24	36	95
ปทุมธานี	241	79	101	1,141	9	45	20	16	20
พระนครศรีอยุธยา	272	88	127	1,509	10	50	19	19	44
ลพบุรี	237	69	114	1,430	6	56	47	19	41
สระบุรี	333	72	120	1,667	11	83	17	29	54
สิงห์บุรี	97	28	43	693	5	18	5	11	14
อ่างทอง	110	39	56	671	4	24	6	13	19
เขต5	1,925	553	816	10,067	37	339	110	156	283
กาญจนบุรี	266	84	117	1,557	7	43	12	18	41
นครปฐม	324	86	132	1,539	4	51	17	17	46
ประจวบคีรีขันธ์	205	61	81	953	6	35	10	19	32
เพชรบุรี	153	46	85	978	5	32	10	14	31
ราชบุรี	410	92	141	1,936	4	79	24	39	46
สมุทรสงคราม	79	28	39	465	4	16	6	6	20
สมุทรสาคร	193	52	83	907	4	22	15	13	23
สุพรรณบุรี	295	104	138	1,732	3	61	16	30	44
เขต6	1,889	517	835	10,259	52	409	124	170	290
จันทบุรี	270	67	104	1,403	12	52	13	17	40
ฉะเชิงเทรา	266	73	99	1,336	8	41	14	26	37
ชลบุรี	481	123	206	2,417	10	106	45	35	65
ตราด	70	35	39	591	6	22	6	12	18
ปราจีนบุรี	194	49	82	988	2	41	11	11	19
ระยอง	240	56	120	1,335	1	63	12	18	37
สมุทรปราการ	226	64	116	1,265	9	47	12	35	48
สระแก้ว	142	50	69	924	4	37	11	16	26

ตารางที่ 2 จำนวนบุคลากรทางการแพทย์ของกระทรวงสาธารณสุขประเภทข้าราชการ รายจังหวัด
ปีงบประมาณ 2564 (ต่อ)

จังหวัด	แพทย์	ทันตแพทย์	เภสัชกร	พยาบาล วิชาชีพ	พยาบาล เทคนิค	นักเทคนิค การแพทย์	นักรังสี การแพทย์	นักวิชาการ คอมพิวเตอร์	นักกายภาพ บำบัด
ภาคเหนือ	4,405	1,386	2,055	23,728	105	1,061	390	418	696
เขต1	2,241	683	1,031	12,020	43	538	186	192	344
เชียงใหม่	449	145	190	2,228	4	106	34	43	77
ลำปาง	631	178	291	3,245	12	143	38	48	102
น่าน	199	79	99	1,209	1	61	24	23	32
พะเยา	194	61	88	1,085	9	37	19	14	26
แพร่	169	48	88	1,022	6	40	7	8	23
แม่ฮ่องสอน	85	33	50	527	3	27	9	14	15
ลำปาง	363	90	146	1,878	7	85	45	26	43
ลำพูน	151	49	79	826	1	39	10	16	26
เขต2	1,181	365	550	6,595	37	274	118	121	194
ตาก	186	59	86	1,141	7	48	21	25	40
พิษณุโลก	355	113	166	1,713	8	70	40	31	42
เพชรบูรณ์	227	74	119	1,532	8	65	24	24	42
สุโขทัย	188	57	91	1,038	6	45	14	19	31
อุตรดิตถ์	225	62	88	1,171	8	46	19	22	39
เขต3	983	338	474	5,113	25	249	86	105	158
กำแพงเพชร	162	67	95	1,071	8	53	18	18	39
ชัยนาท	116	45	64	726	0	27	12	17	23
นครสวรรค์	389	106	153	1,726	2	92	35	43	48
พิจิตร	195	63	90	910	5	45	11	15	20
อุทัยธานี	121	57	72	680	10	32	10	12	28

ตารางที่ 2 จำนวนบุคลากรทางการแพทย์ของกระทรวงสาธารณสุขประเภทข้าราชการ รายจังหวัด
ปีงบประมาณ 2564 (ต่อ)

จังหวัด	แพทย์	ทันตแพทย์	เภสัชกร	พยาบาล วิชาชีพ	พยาบาล เทคนิค	นักเทคนิค การแพทย์	นักรังสี การแพทย์	นักวิชาการ คอมพิวเตอร์	นักกายภาพ บำบัด
ภาคตะวันออกเฉียงเหนือ	6,382	1,922	3,051	38,580	117	1,590	449	726	983
เขต7	1,517	487	747	8,973	28	370	117	163	240
กาฬสินธุ์	231	81	145	1,769	4	71	21	40	63
ขอนแก่น	676	191	277	3,451	17	150	42	49	85
มหาสารคาม	268	95	133	1,627	3	63	20	30	38
ร้อยเอ็ด	342	120	192	2,126	4	86	34	44	54
เขต8	1,488	450	750	9,503	30	406	104	212	258
นครพนม	173	73	99	1,147	1	36	12	24	26
บึงกาฬ	70	33	49	644	1	31	5	18	22
เลย	155	59	92	1,259	4	50	12	26	34
สกลนคร	312	81	148	2,110	2	88	19	52	64
หนองคาย	176	53	83	984	5	39	10	15	18
หนองบัวลำภู	106	43	57	687	5	33	7	14	18
อุดรธานี	496	108	222	2,672	12	129	39	63	76
เขต9	1,968	568	878	11,580	29	482	129	180	274
ชัยภูมิ	267	113	130	1,811	4	73	14	16	47
นครราชสีมา	840	198	351	4,835	7	219	49	72	109
บุรีรัมย์	446	131	222	2,666	10	98	33	59	66
สุรินทร์	415	126	175	2,268	8	92	33	33	52
เขต10	1,409	417	676	8,524	30	332	99	171	211
มุกดาหาร	94	43	54	716	2	25	6	10	18
ยโสธร	124	54	81	899	3	32	12	12	25
ศรีสะเกษ	369	123	166	2,144	8	81	19	31	54
อำนาจเจริญ	103	37	57	641	4	24	6	16	19
อุบลราชธานี	719	160	318	4,124	13	170	56	102	95

ตารางที่ 2 จำนวนบุคลากรทางการแพทย์ของกระทรวงสาธารณสุขประเภทข้าราชการ รายจังหวัด
ปีงบประมาณ 2564 (ต่อ)

จังหวัด	แพทย์	ทันตแพทย์	เภสัชกร	พยาบาล วิชาชีพ	พยาบาล เทคนิค	นักเทคนิค การแพทย์	นักรังสี การแพทย์	นักวิชาการ คอมพิวเตอร์	นักกายภาพ บำบัด
ภาคใต้	3,338	1,006	1,628	20,246	110	749	181	366	535
เขต11	1,552	478	779	9,082	60	366	89	175	272
กระบี่	133	56	72	854	2	25	8	20	20
ชุมพร	174	58	86	1,062	4	41	10	14	29
นครศรีธรรมราช	457	137	228	2,538	18	107	28	47	85
พังงา	88	39	58	705	9	27	7	13	21
ภูเก็ต	221	52	77	877	6	34	4	15	34
ระนอง	53	32	33	467	3	18	1	12	17
สุราษฎร์ธานี	426	104	225	2,579	18	114	31	54	66
เขต12	1,786	528	849	11,164	50	383	92	191	263
ตรัง	275	76	130	1,372	9	54	11	20	41
นราธิวาส	208	51	112	1,874	3	53	15	33	42
ปัตตานี	210	79	112	1,757	1	58	10	30	33
พัทลุง	160	72	114	1,112	2	36	13	21	32
ยะลา	194	70	92	1,467	14	42	11	23	28
สงขลา	647	141	226	2,823	18	117	29	50	62
สตูล	92	39	63	759	3	23	3	14	25

ตารางที่ 2 จำนวนบุคลากรทางการแพทย์ของกระทรวงสาธารณสุขประเภทข้าราชการ รายจังหวัด รายเขต และรายภาค ปีงบประมาณ 2564

จังหวัด	นักจิตวิทยา	นักวิชาการสถิติ	นักวิชาการสาธารณสุข	นักวิทยาศาสตร์การแพทย์	เจ้าพนักงานทันตสาธารณสุข	เจ้าพนักงานเวชสถิติ	เจ้าพนักงานสาธารณสุข	แพทย์แผนไทย
รวมทั้งประเทศ	424	107	29,638	1,512	6,195	1,330	11,839	2,056
กรุงเทพมหานคร	15	14	129	91	53	51	0	0
ภาคกลาง	79	46	8,421	815	1,539	362	2,834	573
เขต4	24	28	3,398	646	511	135	782	226
นนทบุรี(ส่วนกลาง)	2	18	1,073	592	23	15	8	64
นครนายก	4	0	130	2	26	7	71	11
นนทบุรี	5	4	434	15	65	19	70	23
ปทุมธานี	6	2	326	4	61	15	64	29
พระนครศรีอยุธยา	1	1	414	4	94	22	196	26
ลพบุรี	3	0	324	9	90	19	122	22
สระบุรี	3	2	389	11	78	21	91	25
สิงห์บุรี	0	1	126	6	36	8	61	13
อ่างทอง	0	0	182	3	38	9	99	13
เขต5	21	10	2,424	80	514	114	970	143
กาญจนบุรี	2	1	378	8	91	21	194	21
นครปฐม	5	2	321	3	79	13	104	21
ประจวบคีรีขันธ์	4	0	258	5	49	10	95	17
เพชรบุรี	4	1	277	8	76	14	103	15
ราชบุรี	4	5	484	14	80	25	90	19
สมุทรสงคราม	0	1	102	25	27	6	43	10
สมุทรสาคร	1	0	207	5	27	4	79	12
สุพรรณบุรี	1	0	397	12	85	21	262	28
เขต6	34	8	2,599	89	514	113	1,082	204
จันทบุรี	1	2	249	9	73	17	124	25
ฉะเชิงเทรา	9	1	350	10	86	15	143	23
ชลบุรี	6	3	614	43	90	20	224	42
ตราด	0	0	169	5	27	7	60	11
ปราจีนบุรี	6	0	231	7	67	10	135	38
ระยอง	4	2	308	5	50	15	129	19
สมุทรปราการ	3	0	400	8	53	9	113	21
สระแก้ว	5	0	278	2	68	20	154	25

ตารางที่ 2 จำนวนบุคลากรทางการแพทย์ของกระทรวงสาธารณสุขประเภทข้าราชการ รายจังหวัด รายเขต และรายภาค ปีงบประมาณ 2564 (ต่อ)

จังหวัด	นักจิตวิทยา	นักวิชาการสถิติ	นักวิชาการสาธารณสุข	นักวิทยาศาสตร์การแพทย์	เจ้าพนักงานทันตสาธารณสุข	เจ้าพนักงานเวชสถิติ	เจ้าพนักงานสาธารณสุข	แพทย์แผนไทย
ภาคเหนือ	95	11	6,342	181	1,237	275	2,486	456
เขต1	32	4	2,874	85	587	129	1,114	218
เชียงราย	2	1	518	7	92	22	146	57
เชียงใหม่	15	0	809	55	147	38	319	47
น่าน	2	0	298	2	82	17	161	21
พะเยา	3	0	256	9	55	9	87	22
แพร่	0	1	284	2	52	12	92	19
แม่ฮ่องสอน	3	0	174	2	35	8	104	11
ลำปาง	3	2	326	6	81	15	105	22
ลำพูน	4	0	209	2	43	8	100	19
เขต2	43	4	1,835	48	335	73	814	133
ตาก	13	1	318	7	54	16	227	26
พิษณุโลก	8	1	465	25	70	15	187	32
เพชรบูรณ์	6	0	418	8	100	17	219	27
สุโขทัย	9	2	317	5	59	14	79	21
อุดรดิตถ์	7	0	317	3	52	11	102	27
เขต3	20	3	1,633	48	315	73	558	105
กำแพงเพชร	1	1	343	7	67	15	98	28
ชัยนาท	2	0	184	4	45	11	95	12
นครสวรรค์	5	2	568	29	89	20	152	33
พิจิตร	5	0	329	5	66	16	107	15
อุทัยธานี	7	0	209	3	48	11	106	17

ตารางที่ 2 จำนวนบุคลากรทางการแพทย์ของกระทรวงสาธารณสุขประเภทข้าราชการ รายจังหวัด รายเขต และรายภาค ปีงบประมาณ 2564 (ต่อ)

จังหวัด	นักจิตวิทยา	นักวิชาการสถิติ	นักวิชาการสาธารณสุข	นักวิทยาศาสตร์การแพทย์	เจ้าพนักงานทันตสาธารณสุข	เจ้าพนักงานเวชสถิติ	เจ้าพนักงานสาธารณสุข	แพทย์แผนไทย
ภาคตะวันออกเฉียงเหนือ	109	14	9,880	220	2,317	420	4,293	686
เขต7	13	4	2,137	48	566	96	1,113	154
กาฬสินธุ์	2	0	448	5	100	23	228	39
ขอนแก่น	5	4	683	28	213	32	484	46
มหาสารคาม	2	0	396	3	115	17	179	28
ร้อยเอ็ด	4	0	610	12	138	24	222	41
เขต8	29	3	2,763	58	540	119	927	195
นครพนม	5	1	381	4	82	15	139	28
บึงกาฬ	5	0	213	1	44	8	81	13
เลย	0	1	353	4	79	21	125	19
สกลนคร	9	0	622	10	110	24	193	51
หนองคาย	3	1	261	0	48	11	71	20
หนองบัวลำภู	0	0	228	2	47	6	98	26
อุดรธานี	7	0	705	37	130	34	220	38
เขต9	52	3	2,560	72	654	119	1,309	190
ชัยภูมิ	4	0	415	11	112	17	189	21
นครราชสีมา	37	2	952	36	274	50	682	64
บุรีรัมย์	2	0	668	11	148	25	243	49
สุรินทร์	9	1	525	14	120	27	195	56
เขต10	15	4	2,420	42	557	86	944	147
มุกดาหาร	2	1	229	4	47	9	106	19
ยโสธร	1	0	313	1	70	14	110	27
ศรีสะเกษ	6	0	633	5	157	23	272	31
อำนาจเจริญ	2	0	238	1	48	10	111	22
อุบลราชธานี	4	3	1,007	31	235	30	345	48

ตารางที่ 2 จำนวนบุคลากรทางการแพทย์ของกระทรวงสาธารณสุขประเภทข้าราชการ รายจังหวัด รายเขต และรายภาค ปีงบประมาณ 2564 (ต่อ)

จังหวัด	นักจิตวิทยา	นักวิชาการสถิติ	นักวิชาการสาธารณสุข	นักวิทยาศาสตร์การแพทย์	เจ้าพนักงานทันตสาธารณสุข	เจ้าพนักงานเวชสถิติ	เจ้าพนักงานสาธารณสุข	แพทย์แผนไทย
ภาคใต้	126	22	4,866	205	1,049	222	2,226	341
เขต11	33	9	2,080	91	512	121	933	164
กระบี่	3	1	273	2	54	17	111	16
ชุมพร	2	1	223	7	75	14	130	21
นครศรีธรรมราช	6	1	649	12	152	31	243	40
พังงา	2	1	157	7	41	8	89	17
ภูเก็ต	11	1	163	18	28	9	69	15
ระนอง	1	1	124	4	29	6	60	11
สุราษฎร์ธานี	8	3	491	41	133	36	231	44
เขต12	93	13	2,786	114	537	101	1,293	177
ตรัง	5	3	352	33	94	16	248	33
นราธิวาส	20	1	439	8	58	12	151	29
ปัตตานี	27	3	459	7	90	14	153	30
พัทลุง	3	1	299	8	73	12	201	19
ยะลา	15	1	412	7	72	14	151	20
สงขลา	17	3	580	44	126	26	310	35
สตูล	6	1	245	7	24	7	79	11

ตารางที่ 3 จำนวนบุคลากรทางการแพทย์ของกระทรวงสาธารณสุขประเภทพนักงานราชการ รายจังหวัด
 รายเขตและรายภาค ปีงบประมาณ 2564

จังหวัด	แพทย์	ทันตแพทย์	เภสัชกร	พยาบาล วิชาชีพ	พยาบาล เทคนิค	นักเทคนิค การแพทย์	นักรังสี การแพทย์	นักวิชาการ คอมพิวเตอร์	นักกายภาพ บำบัด
รวมทั้งประเทศ	0	0	718	28	0	61	28	160	35
กรุงเทพมหานคร	0	0	0	2	0	5	0	7	3
ภาคกลาง	0	0	238	8	0	25	7	82	10
เขต4	0	0	71	2	0	13	2	64	5
นนทบุรี(ส่วนกลาง)	0	0	2	2	0	4	0	47	0
นครนายก	0	0	1	0	0	1	0	2	0
นนทบุรี	0	0	6	0	0	0	2	8	0
ปทุมธานี	0	0	4	0	0	0	0	0	0
พระนครศรีอยุธยา	0	0	14	0	0	3	0	1	2
ลพบุรี	0	0	9	0	0	3	0	3	0
สระบุรี	0	0	17	0	0	2	0	2	1
สิงห์บุรี	0	0	7	0	0	0	0	1	2
อ่างทอง	0	0	11	0	0	0	0	0	0
เขต5	0	0	88	4	0	3	1	6	4
กาญจนบุรี	0	0	17	0	0	0	1	0	0
นครปฐม	0	0	10	0	0	0	0	2	0
ประจวบคีรีขันธ์	0	0	11	2	0	0	0	2	1
เพชรบุรี	0	0	8	0	0	1	0	1	0
ราชบุรี	0	0	21	2	0	0	0	1	0
สมุทรสงคราม	0	0	4	0	0	1	0	0	0
สมุทรสาคร	0	0	6	0	0	1	0	0	0
สุพรรณบุรี	0	0	11	0	0	0	0	0	3
เขต6	0	0	79	2	0	9	4	12	1
จันทบุรี	0	0	7	1	0	3	2	1	0
ฉะเชิงเทรา	0	0	12	0	0	0	0	0	0
ชลบุรี	0	0	9	0	0	4	0	7	0
ตราด	0	0	8	0	0	0	0	0	0
ปราจีนบุรี	0	0	10	0	0	0	1	2	0
ระยอง	0	0	13	0	0	0	0	0	1
สมุทรปราการ	0	0	7	0	0	0	0	2	0
สระแก้ว	0	0	13	1	0	2	1	0	0

ตารางที่ 3 จำนวนบุคลากรทางการแพทย์ของกระทรวงสาธารณสุขประเภทพนักงานราชการ รายจังหวัด
รายเขตและรายภาค ปีงบประมาณ 2564 (ต่อ)

จังหวัด	แพทย์	ทันตแพทย์	เภสัชกร	พยาบาล วิชาชีพ	พยาบาล เทคนิค	นักเทคนิค การแพทย์	นักรังสี การแพทย์	นักวิชาการ คอมพิวเตอร์	นักกายภาพ บำบัด
ภาคเหนือ	0	0	134	5	0	9	8	22	11
เขต1	0	0	55	4	0	2	4	12	6
เชียงใหม่	0	0	13	0	0	1	0	0	2
ลำปาง	0	0	16	0	0	1	2	7	2
ลำพูน	0	0	1	0	0	0	0	0	0
เขต2	0	0	49	0	0	4	4	6	5
ตาก	0	0	13	0	0	1	1	0	1
พิษณุโลก	0	0	7	0	0	0	2	4	0
เพชรบูรณ์	0	0	14	0	0	0	0	1	1
สุโขทัย	0	0	7	0	0	3	1	0	3
อุตรดิตถ์	0	0	8	0	0	0	0	1	0
เขต3	0	0	30	1	0	3	0	4	0
กำแพงเพชร	0	0	9	0	0	0	0	0	0
ชัยนาท	0	0	2	0	0	0	0	0	0
นครสวรรค์	0	0	9	0	0	3	0	1	0
พิจิตร	0	0	7	0	0	0	0	2	0
อุทัยธานี	0	0	3	1	0	0	0	1	0

ตารางที่ 3 จำนวนบุคลากรทางการแพทย์ของกระทรวงสาธารณสุขประเภทพนักงานราชการ รายจังหวัด
 รายเขตและรายภาค ปีงบประมาณ 2564 (ต่อ)

จังหวัด	แพทย์	ทันตแพทย์	เภสัชกร	พยาบาล วิชาชีพ	พยาบาล เทคนิค	นักเทคนิค การแพทย์	นักรังสี การแพทย์	นักวิชาการ คอมพิวเตอร์	นักกายภาพ บำบัด
ภาคตะวันออกเฉียงเหนือ	0	0	249	7	0	12	12	28	8
เขต7	0	0	38	0	0	2	4	6	0
กาฬสินธุ์	0	0	10	0	0	2	0	0	0
ขอนแก่น	0	0	20	0	0	0	4	3	0
มหาสารคาม	0	0	0	0	0	0	0	1	0
ร้อยเอ็ด	0	0	8	0	0	0	0	2	0
เขต8	0	0	76	7	0	3	3	12	3
นครพนม	0	0	6	0	0	0	0	0	1
บึงกาฬ	0	0	15	0	0	0	0	0	0
เลย	0	0	12	0	0	1	0	0	1
สกลนคร	0	0	16	0	0	0	1	3	0
หนองคาย	0	0	7	3	0	1	0	1	1
หนองบัวลำภู	0	0	7	0	0	0	0	2	0
อุดรธานี	0	0	13	4	0	1	2	6	0
เขต9	0	0	76	0	0	3	4	3	3
ชัยภูมิ	0	0	17	0	0	0	1	2	0
นครราชสีมา	0	0	29	0	0	0	3	1	2
บุรีรัมย์	0	0	10	0	0	1	0	0	0
สุรินทร์	0	0	20	0	0	2	0	0	1
เขต10	0	0	59	0	0	4	1	7	2
มุกดาหาร	0	0	4	0	0	0	0	0	1
ยโสธร	0	0	7	0	0	1	0	2	1
ศรีสะเกษ	0	0	26	0	0	1	0	0	0
อำนาจเจริญ	0	0	5	0	0	0	0	0	0
อุบลราชธานี	0	0	17	0	0	2	1	5	0

ตารางที่ 3 จำนวนบุคลากรทางการแพทย์ของกระทรวงสาธารณสุขประเภทพนักงานราชการ รายจังหวัด
รายเขตและรายภาค ปีงบประมาณ 2564 (ต่อ)

จังหวัด	แพทย์	ทันตแพทย์	เภสัชกร	พยาบาล วิชาชีพ	พยาบาล เทคนิค	นักเทคนิค การแพทย์	นักรังสี การแพทย์	นักวิชาการ คอมพิวเตอร์	นักกายภาพ บำบัด
ภาคใต้	0	0	97	6	0	10	1	21	3
เขต11	0	0	59	3	0	4	0	8	0
กระบี่	0	0	6	0	0	1	0	0	0
ชุมพร	0	0	10	0	0	0	0	2	0
นครศรีธรรมราช	0	0	10	0	0	2	0	3	0
พังงา	0	0	4	0	0	0	0	0	0
ภูเก็ต	0	0	5	0	0	0	0	0	0
ระนอง	0	0	11	0	0	0	0	3	0
สุราษฎร์ธานี	0	0	13	3	0	1	0	0	0
เขต12	0	0	38	3	0	6	1	13	3
ตรัง	0	0	3	0	0	0	1	3	0
นราธิวาส	0	0	6	0	0	2	0	1	0
ปัตตานี	0	0	4	0	0	1	0	1	1
พัทลุง	0	0	0	0	0	0	0	1	1
ยะลา	0	0	10	1	0	0	0	1	1
สงขลา	0	0	12	1	0	3	0	6	0
สตูล	0	0	3	1	0	0	0	0	0

ตารางที่ 3 จำนวนบุคลากรทางการแพทย์ของกระทรวงสาธารณสุขประเภทพนักงานราชการ รายจังหวัด
 รายเขตและรายภาค ปีงบประมาณ 2564 (ต่อ)

จังหวัด	นักจิตวิทยา	นักวิชาการสถิติ	นักวิชาการสาธารณสุข	นักวิทยาศาสตร์การแพทย์	เจ้าพนักงานทันตสาธารณสุข	เจ้าพนักงานเวชสถิติ	เจ้าพนักงานสาธารณสุข	แพทย์แผนไทย
รวมทั้งประเทศ	20	62	514	24	4	58	109	87
กรุงเทพมหานคร	3	5	14	3	0	1	1	2
ภาคกลาง	1	21	214	11	1	19	16	33
เขต4	0	12	119	8	1	8	5	17
นนทบุรี(ส่วนกลาง)	0	6	51	6	0	0	1	10
นครนายก	0	0	8	0	0	0	0	2
นนทบุรี	0	2	21	1	0	0	0	0
ปทุมธานี	0	1	6	0	0	0	0	0
พระนครศรีอยุธยา	0	0	1	0	0	1	0	1
ลพบุรี	0	0	5	0	0	2	0	1
สระบุรี	0	3	14	0	1	3	4	2
สิงห์บุรี	0	0	8	0	0	2	0	0
อ่างทอง	0	0	5	1	0	0	0	1
เขต5	0	5	49	0	0	6	7	5
กาญจนบุรี	0	1	7	0	0	1	0	1
นครปฐม	0	0	7	0	0	1	0	0
ประจวบคีรีขันธ์	0	1	4	0	0	1	0	0
เพชรบุรี	0	0	1	0	0	0	0	0
ราชบุรี	0	2	11	0	0	3	7	2
สมุทรสงคราม	0	1	5	0	0	0	0	2
สมุทรสาคร	0	0	7	0	0	0	0	0
สุพรรณบุรี	0	0	7	0	0	0	0	0
เขต6	1	4	46	3	0	5	4	11
จันทบุรี	0	1	6	0	0	0	0	0
ฉะเชิงเทรา	0	0	6	0	0	0	0	0
ชลบุรี	0	1	13	3	0	3	4	3
ตราด	0	0	3	0	0	0	0	0
ปราจีนบุรี	0	1	5	0	0	1	0	6
ระยอง	1	0	8	0	0	1	0	0
สมุทรปราการ	0	1	5	0	0	0	0	1
สระแก้ว	0	0	0	0	0	0	0	1

ตารางที่ 3 จำนวนบุคลากรทางการแพทย์ของกระทรวงสาธารณสุขประเภทพนักงานราชการ รายจังหวัด
รายเขตและรายภาค ปีงบประมาณ 2564 (ต่อ)

จังหวัด	นักจิตวิทยา	นักวิชาการสถิติ	นักวิชาการสาธารณสุข	นักวิทยาศาสตร์การแพทย์	เจ้าพนักงานทันตสาธารณสุข	เจ้าพนักงานเวชสถิติ	เจ้าพนักงานสาธารณสุข	แพทย์แผนไทย
ภาคเหนือ	3	10	108	3	1	12	47	15
เขต1	2	4	41	3	1	3	17	8
เชียงราย	0	0	2	0	0	0	0	0
เชียงใหม่	1	0	7	0	1	1	17	2
น่าน	1	1	12	1	0	0	0	1
พะเยา	0	0	3	0	0	0	0	1
แพร่	0	0	3	0	0	0	0	0
แม่ฮ่องสอน	0	0	5	0	0	1	0	1
ลำปาง	0	2	8	2	0	1	0	3
ลำพูน	0	1	1	0	0	0	0	0
เขต2	1	4	33	0	0	4	24	1
ตาก	0	2	8	0	0	1	2	0
พิษณุโลก	1	1	10	0	0	1	20	1
เพชรบูรณ์	0	1	4	0	0	2	0	0
สุโขทัย	0	0	7	0	0	0	2	0
อุตรดิตถ์	0	0	4	0	0	0	0	0
เขต3	0	2	34	0	0	5	6	6
กำแพงเพชร	0	0	5	0	0	0	0	0
ชัยนาท	0	2	4	0	0	1	1	1
นครสวรรค์	0	0	9	0	0	4	5	2
พิจิตร	0	0	9	0	0	0	0	2
อุทัยธานี	0	0	7	0	0	0	0	1

ตารางที่ 3 จำนวนบุคลากรทางการแพทย์ของกระทรวงสาธารณสุขประเภทพนักงานราชการ รายจังหวัด
รายเขตและรายภาค ปีงบประมาณ 2564 (ต่อ)

จังหวัด	นักจิตวิทยา	นักวิชาการสถิติ	นักวิชาการสาธารณสุข	นักวิทยาศาสตร์การแพทย์	เจ้าพนักงานทันตสาธารณสุข	เจ้าพนักงานเวชสถิติ	เจ้าพนักงานสาธารณสุข	แพทย์แผนไทย
ภาคตะวันออกเฉียงเหนือ	11	11	104	4	1	18	15	23
เขต7	0	1	27	1	0	2	0	3
กาฬสินธุ์	0	0	3	0	0	0	0	0
ขอนแก่น	0	1	14	1	0	1	0	2
มหาสารคาม	0	0	9	0	0	0	0	0
ร้อยเอ็ด	0	0	1	0	0	1	0	1
เขต8	4	4	42	2	0	7	3	12
นครพนม	1	0	10	1	0	0	0	2
บึงกาฬ	0	0	2	0	0	1	0	1
เลย	1	1	6	0	0	2	0	0
สกลนคร	0	1	8	0	0	0	0	4
หนองคาย	1	0	2	0	0	1	0	0
หนองบัวลำภู	0	0	3	0	0	0	0	0
อุดรธานี	1	2	11	1	0	3	3	5
เขต9	3	3	17	1	1	4	12	2
ชัยภูมิ	0	1	6	0	0	2	3	0
นครราชสีมา	2	1	4	0	0	1	9	1
บุรีรัมย์	0	1	7	1	1	0	0	1
สุรินทร์	1	0	0	0	0	1	0	0
เขต10	4	3	18	0	0	5	0	6
มุกดาหาร	0	0	5	0	0	0	0	2
ยโสธร	0	0	5	0	0	0	0	1
ศรีสะเกษ	0	0	0	0	0	4	0	
อำนาจเจริญ	4	1	4	0	0	0	0	1
อุบลราชธานี	0	2	4	0	0	1	0	2

ตารางที่ 3 จำนวนบุคลากรทางการแพทย์ของกระทรวงสาธารณสุขประเภทพนักงานราชการ รายจังหวัด
รายเขตและรายภาค ปีงบประมาณ 2564 (ต่อ)

จังหวัด	นักจิตวิทยา	นักวิชาการสถิติ	นักวิชาการสาธารณสุข	นักวิทยาศาสตร์การแพทย์	เจ้าพนักงานทันตสาธารณสุข	เจ้าพนักงานเวชสถิติ	เจ้าพนักงานสาธารณสุข	แพทย์แผนไทย
ภาคใต้	2	15	74	3	1	8	30	14
เขต11	0	9	32	0	0	2	8	7
กระบี่	0	0	6	0	0	0	0	0
ชุมพร	0	1	5	0	0	0	0	0
นครศรีธรรมราช	0	2	8	0	0	2	7	3
พังงา	0	0	3	0	0	0	1	1
ภูเก็ต	0	3	3	0	0	0	0	0
ระนอง	0	0	0	0	0	0	0	2
สุราษฎร์ธานี	0	3	7	0	0	0	0	1
เขต12	2	6	42	3	1	6	22	7
ตรัง	0	1	1	0	0	0	0	0
นราธิวาส	1	1	9	0	0	3	0	2
ปัตตานี	1	0	3	0	0	0	0	2
พัทลุง	0	0	6	0	0	0	0	0
ยะลา	0	0	5	2	0	0	2	2
สงขลา	0	3	17	0	1	3	20	1
สตูล	0	1	1	1	0	0	0	0

ตารางที่ 4 จำนวนบุคลากรทางการแพทย์ของกระทรวงสาธารณสุขประเภทลูกจ้างชั่วคราว รายจังหวัด

รายละเอียดและรายการภาค ปีงบประมาณ 2564

จังหวัด	แพทย์	ทันตแพทย์	เภสัชกร	พยาบาล วิชาชีพ	พยาบาล เทคนิค	นักเทคนิค การแพทย์	นักรังสี การแพทย์	นักวิชาการ คอมพิวเตอร์	นักกายภาพ บำบัด
รวมทั้งประเทศ	351	1	36	7,239	2	145	27	41	105
กรุงเทพมหานคร	189	0	0	114	1	3	3	0	0
ภาคกลาง	115	1	14	2,487	0	51	7	13	25
เขต4	31	0	2	565	0	7	0	5	5
นนทบุรี(ส่วนกลาง)	0	0	0	0	0	0	0	0	0
นครนายก	0	0	0	15	0	1	0	0	0
นนทบุรี	17	0	0	214	0	0	0	0	2
ปทุมธานี	2	0	2	89	0	2	0	2	1
พระนครศรีอยุธยา	5	0	0	90	0	3	0	1	0
ลพบุรี	0	0	0	31	0	1	0	1	0
สระบุรี	5	0	0	97	0	0	0	1	1
สิงห์บุรี	2	0	0	5	0	0	0	0	1
อ่างทอง	0	0	0	24	0	0	0	0	0
เขต5	43	0	8	790	0	31	5	4	10
กาญจนบุรี	1	0	0	133	0	2	0	0	3
นครปฐม	17	0	6	135	0	9	0	1	1
ประจวบคีรีขันธ์	0	0	0	87	0	6	0	0	2
เพชรบุรี	4	0	1	29	0	0	0	0	0
ราชบุรี	3	0	0	236	0	6	2	2	3
สมุทรสงคราม	4	0	0	9	0	0	0	0	1
สมุทรสาคร	10	0	1	94	0	7	3	1	0
สุพรรณบุรี	4	0	0	67	0	1	0	0	0
เขต6	41	1	4	1,132	0	13	2	4	10
จันทบุรี	7	0	0	102	0	2	1	3	1
ฉะเชิงเทรา	0	0	0	142	0	0	0	0	2
ชลบุรี	4	1	3	385	0	6	1	1	2
ตราด	0	0	0	31	0	0	0	0	1
ปราจีนบุรี	7	0	0	110	0	1	0	0	0
ระยอง	10	0	0	94	0	3	0	0	1
สมุทรปราการ	2	0	0	147	0	0	0	0	1
สระแก้ว	11	0	1	121	0	1	0	0	2

ตารางที่ 4 จำนวนบุคลากรทางการแพทย์ของกระทรวงสาธารณสุขประเภทลูกจ้างชั่วคราว รายจังหวัด
รายเขตและรายภาค ปีงบประมาณ 2564 (ต่อ)

จังหวัด	แพทย์	ทันตแพทย์	เภสัชกร	พยาบาล วิชาชีพ	พยาบาล เทคนิค	นักเทคนิค การแพทย์	นักรังสี การแพทย์	นักวิชาการ คอมพิวเตอร์	นักกายภาพ บำบัด
ภาคเหนือ	12	0	0	671	0	12	1	7	20
เขต1	4	0	0	120	0	5	1	2	14
เชียงใหม่	1	0	0	12	0	0	1	0	4
เชียงใหม่	0	0	0	2	0	1	0	0	0
น่าน	0	0	0	3	0	0	0	0	0
พะเยา	1	0	0	7	0	0	0	1	0
แพร่	0	0	0	27	0	1	0	1	2
แม่ฮ่องสอน	0	0	0	0	0	0	0	0	0
ลำปาง	0	0	0	69	0	3	0	0	8
ลำพูน	2	0	0	0	0	0	0	0	0
เขต2	1	0	0	218	0	5	0	2	2
ตาก	0	0	0	22	0	0	0	0	0
พิษณุโลก	0	0	0	120	0	0	0	0	0
เพชรบูรณ์	0	0	0	61	0	5	0	2	2
สุโขทัย	1	0	0	15	0	0	0	0	0
อุตรดิตถ์	0	0	0	0	0	0	0	0	0
เขต3	7	0	0	333	0	2	0	3	4
กำแพงเพชร	6	0	0	77	0	0	0	1	1
ชัยนาท	1	0	0	24	0	1	0	0	0
นครสวรรค์	0	0	0	168	0	0	0	1	0
พิจิตร	0	0	0	62	0	1	0	1	3
อุทัยธานี	0	0	0	2	0	0	0	0	0

ตารางที่ 4 จำนวนบุคลากรทางการแพทย์ของกระทรวงสาธารณสุขประเภทลูกจ้างชั่วคราว รายจังหวัด
รายเขตและรายภาค ปีงบประมาณ 2564 (ต่อ)

จังหวัด	แพทย์	ทันตแพทย์	เภสัชกร	พยาบาล วิชาชีพ	พยาบาล เทคนิค	นักเทคนิค การแพทย์	นักรังสี การแพทย์	นักวิชาการ คอมพิวเตอร์	นักกายภาพ บำบัด
ภาคตะวันออกเฉียงเหนือ	22	0	18	3,101	1	62	8	16	47
เขต7	8	0	1	627	1	14	4	6	6
กาฬสินธุ์	1	0	0	57	0	0	0	0	0
ขอนแก่น	3	0	1	248	1	4	0	3	2
มหาสารคาม	0	0	0	136	0	3	1	3	1
ร้อยเอ็ด	4	0	0	186	0	7	3	0	3
เขต8	4	0	5	700	0	17	3	6	21
นครพนม	1	0	1	107	0	3	0	2	6
บึงกาฬ	0	0	0	2	0	1	0	0	0
เลย	0	0	2	73	0	4	0	0	0
สกลนคร	1	0	1	250	0	2	1	2	5
หนองคาย	0	0	1	53	0	2	0	0	3
หนองบัวลำภู	0	0	0	13	0	0	0	0	0
อุดรธานี	2	0	0	202	0	5	2	2	7
เขต9	4	0	9	1,241	0	16	0	2	13
ชัยภูมิ	0	0	1	143	0	2	0	0	2
นครราชสีมา	2	0	8	571	0	8	0	0	5
บุรีรัมย์	1	0	0	326	0	4	0	2	3
สุรินทร์	1	0	0	201	0	2	0	0	3
เขต10	6	0	3	533	0	15	1	2	7
มุกดาหาร	1	0	1	32	0	1	0	0	1
ยโสธร	0	0	0	37	0	0	0	0	3
ศรีสะเกษ	0	0	0	203	0	3	0	1	0
อำนาจเจริญ	0	0	0	16	0	0	0	0	1
อุบลราชธานี	5	0	2	245	0	11	1	1	2

ตารางที่ 4 จำนวนบุคลากรทางการแพทย์ของกระทรวงสาธารณสุขประเภทลูกจ้างชั่วคราว รายจังหวัด
รายเขตและรายภาค ปีงบประมาณ 2564 (ต่อ)

จังหวัด	แพทย์	ทันตแพทย์	เภสัชกร	พยาบาล วิชาชีพ	พยาบาล เทคนิค	นักเทคนิค การแพทย์	นักรังสี การแพทย์	นักวิชาการ คอมพิวเตอร์	นักกายภาพ บำบัด
ภาคใต้	13	0	4	866	0	17	8	5	13
เขต11	11	0	4	733	0	7	8	4	5
กระบี่	0	0	0	38	0	1	0	2	1
ชุมพร	0	0	0	30	0	0	0	0	0
นครศรีธรรมราช	8	0	0	240	0	6	8	2	2
พังงา	0	0	0	29	0	0	0	0	1
ภูเก็ต	2	0	3	122	0	0	0	0	0
ระนอง	0	0	0	35	0	0	0	0	0
สุราษฎร์ธานี	1	0	1	239	0	0	0	0	1
เขต12	2	0	0	133	0	10	0	1	8
ตรัง	0	0	0	27	0	0	0	0	0
นราธิวาส	0	0	0	3	0	2	0	1	2
ปัตตานี	0	0	0	0	0	0	0	0	1
พัทลุง	2	0	0	30	0	0	0	0	0
ยะลา	0	0	0	2	0	0	0	0	0
สงขลา	0	0	0	51	0	8	0	0	4
สตูล	0	0	0	20	0	0	0	0	1

ตารางที่ 4 จำนวนบุคลากรทางการแพทย์ของกระทรวงสาธารณสุขประเภทลูกจ้างชั่วคราว รายจังหวัด
 รายเขตและรายภาค ปีงบประมาณ 2564 (ต่อ)

จังหวัด	นักจิตวิทยา	นักวิชาการสถิติ	นักวิชาการสาธารณสุข	นักวิทยาศาสตร์การแพทย์	เจ้าพนักงานทันตสาธารณสุข	เจ้าพนักงานเวชสถิติ	เจ้าพนักงานสาธารณสุข	แพทย์แผนไทย
รวมทั้งประเทศ	31	0	1,585	3	9	317	219	419
กรุงเทพมหานคร	1	0	6	0	0	0	0	0
ภาคกลาง	3	0	521	1	2	64	82	103
เขต4	1	0	108	1	0	19	25	33
นนทบุรี(ส่วนกลาง)	0	0	0	1	0	0	0	0
นครนายก	0	0	2	0	0	0	0	0
นนทบุรี	0	0	13	0	0	1	0	4
ปทุมธานี	1	0	16	0	0	2	2	6
พระนครศรีอยุธยา	0	0	41	0	0	5	20	4
ลพบุรี	0	0	14	0	0	6	2	12
สระบุรี	0	0	12	0	0	0	0	0
สิงห์บุรี	0	0	1	0	0	0	1	1
อ่างทอง	0	0	9	0	0	5	0	6
เขต5	1	0	235	0	0	36	34	33
กาญจนบุรี	0	0	63	0	0	3	6	15
นครปฐม	0	0	55	0	0	9	16	3
ประจวบคีรีขันธ์	0	0	9	0	0	5	4	2
เพชรบุรี	0	0	1	0	0	4	1	2
ราชบุรี	1	0	93	0	0	9	0	7
สมุทรสงคราม	0	0	5	0	0	0	0	1
สมุทรสาคร	0	0	5	0	0	5	3	3
สุพรรณบุรี	0	0	4	0	0	1	4	0
เขต6	1	0	178	0	2	9	23	37
จันทบุรี	0	0	16	0	0	0	1	6
ฉะเชิงเทรา	1	0	29	0	0	0	3	6
ชลบุรี	0	0	70	0	0	2	4	8
ตราด	0	0	4	0	0	1	2	1
ปราจีนบุรี	0	0	17	0	2	1	6	2
ระยอง	0	0	11	0	0	0	5	1
สมุทรปราการ	0	0	9	0	0	1	0	2
สระแก้ว	0	0	22	0	0	4	2	11

ตารางที่ 4 จำนวนบุคลากรทางการแพทย์ของกระทรวงสาธารณสุขประเภทลูกจ้างชั่วคราว รายจังหวัด
รายเขตและรายภาค ปีงบประมาณ 2564 (ต่อ)

จังหวัด	นักจิตวิทยา	นักวิชาการสถิติ	นักวิชาการสาธารณสุข	นักวิทยาศาสตร์การแพทย์	เจ้าพนักงานทันตสาธารณสุข	เจ้าพนักงานเวชสถิติ	เจ้าพนักงานสาธารณสุข	แพทย์แผนไทย
ภาคเหนือ	3	0	162	0	0	46	31	53
เขต1	1	0	30	0	0	20	6	27
เชียงใหม่	1	0	6	0	0	3	2	13
ลำปาง	0	0	0	0	0	2	0	1
น่าน	0	0	1	0	0	5	0	1
พะเยา	0	0	1	0	0	1	0	0
แพร่	0	0	12	0	0	2	1	2
แม่ฮ่องสอน	0	0	0	0	0	2	0	1
ลำปาง	0	0	10	0	0	5	3	8
ลำพูน	0	0	0	0	0	0	0	1
เขต2	2	0	37	0	0	10	16	4
ตาก	0	0	2	0	0	1	6	0
พิษณุโลก	0	0	6	0	0	0	5	0
เพชรบูรณ์	2	0	29	0	0	7	5	4
สุโขทัย	0	0	0	0	0	1	0	0
อุตรดิตถ์	0	0	0	0	0	1	0	0
เขต3	0	0	95	0	0	16	9	22
กำแพงเพชร	0	0	20	0	0	5	3	7
ชัยนาท	0	0	19	0	0	4	1	1
นครสวรรค์	0	0	22	0	0	6	3	7
พิจิตร	0	0	30	0	0	1	1	4
อุทัยธานี	0	0	4	0	0	0	1	3

ตารางที่ 4 จำนวนบุคลากรทางการแพทย์ของกระทรวงสาธารณสุขประเภทลูกจ้างชั่วคราว รายจังหวัด
รายเขตและรายภาค ปีงบประมาณ 2564 (ต่อ)

จังหวัด	นักจิตวิทยา	นักวิชาการสถิติ	นักวิชาการสาธารณสุข	นักวิทยาศาสตร์การแพทย์	เจ้าพนักงานทันตสาธารณสุข	เจ้าพนักงานเวชสถิติ	เจ้าพนักงานสาธารณสุข	แพทย์แผนไทย
ภาคตะวันออกเฉียงเหนือ	22	0	640	0	2	165	63	201
เขต7	0	0	244	0	1	45	16	35
กาฬสินธุ์	0	0	21	0	0	13	0	10
ขอนแก่น	0	0	99	0	0	18	12	12
มหาสารคาม	0	0	19	0	1	7	3	3
ร้อยเอ็ด	0	0	105	0	0	7	1	10
เขต8	4	0	196	0	0	40	20	56
นครพนม	1	0	41	0	0	6	5	6
บึงกาฬ	0	0	6	0	0	0	2	1
เลย	0	0	6	0	0	3	1	8
สกลนคร	1	0	41	0	0	15	4	15
หนองคาย	0	0	20	0	0	7	0	19
หนองบัวลำภู	0	0	16	0	0	4	0	2
อุดรธานี	2	0	66	0	0	5	8	5
เขต9	13	0	161	0	1	52	15	63
ชัยภูมิ	9	0	38	0	0	10	3	14
นครราชสีมา	1	0	63	0	1	33	7	23
บุรีรัมย์	1	0	20	0	0	6	3	10
สุรินทร์	2	0	40	0	0	3	2	16
เขต10	5	0	39	0	0	28	12	47
มุกดาหาร	1	0	5	0	0	7	0	5
ยโสธร	0	0	9	0	0	6	0	3
ศรีสะเกษ	3	0	11	0	0	6	9	18
อำนาจเจริญ	0	0	1	0	0	2	0	0
อุบลราชธานี	1	0	13	0	0	7	3	21

ตารางที่ 4 จำนวนบุคลากรทางการแพทย์ของกระทรวงสาธารณสุขประเภทลูกจ้างชั่วคราว รายจังหวัด
รายเขตและรายภาค ปีงบประมาณ 2564 (ต่อ)

จังหวัด	นักจิตวิทยา	นักวิชาการสถิติ	นักวิชาการสาธารณสุข	นักวิทยาศาสตร์การแพทย์	เจ้าพนักงานทันตสาธารณสุข	เจ้าพนักงานเวชสถิติ	เจ้าพนักงานสาธารณสุข	แพทย์แผนไทย
ภาคใต้	2	0	256	2	5	42	43	62
เขต11	0	0	182	1	1	30	37	41
กระบี่	0	0	17	0	0	3	1	2
ชุมพร	0	0	2	0	1	1	0	4
นครศรีธรรมราช	0	0	63	0	0	8	8	16
พังงา	0	0	18	0	0	3	5	4
ภูเก็ต	0	0	23	1	0	4	7	0
ระนอง	0	0	5	0	0	0	0	6
สุราษฎร์ธานี	0	0	54	0	0	11	16	9
เขต12	2	0	74	1	4	12	6	21
ตรัง	0	0	14	0	0	1	0	3
นราธิวาส	0	0	9	0	1	2	0	3
ปัตตานี	0	0	0	0	0	0	0	0
พัทลุง	0	0	1	0	0	0	1	3
ยะลา	0	0	3	0	0	1	1	4
สงขลา	2	0	41	1	3	5	2	5
สตูล	0	0	6	0	0	3	2	3

ตารางที่ 5 จำนวนบุคลากรทางแพทย์ของกระทรวงสาธารณสุข ประเภทลูกจ้างประจำ รายจังหวัด รายเขต และรายภาคปีงบประมาณ 2564

จังหวัด	ผู้ช่วย เจ้าหน้าที่ สาธารณสุข	ผู้ช่วยทันต แพทย์	ผู้ช่วย เภสัชกร	พนักงาน กายภาพบำบัด	พนักงาน การแพทย์และ รังสีเทคนิค	พนักงาน ขับรถยนต์	พนักงานช่วย การพยาบาล	พนักงาน ช่วยเหลือคนไข้
รวมทั้งประเทศ	25	53	10	67	90	1,442	66	5,238
กรุงเทพมหานคร	0	3	2	1	1	24	0	346
ภาคกลาง	2	4	6	20	19	465	36	1,392
เขต4	0	3	0	10	8	235	27	558
นนทบุรี(ส่วนกลาง)	0	3	0	0	0	98	0	0
นครนายก	0	0	0	0	0	6	0	50
นนทบุรี	0	0	0	1	1	33	0	134
ปทุมธานี	0	0	0	0	2	18	0	45
พระนครศรีอยุธยา	0	0	0	0	0	21	1	78
ลพบุรี	0	0	0	3	1	16	2	90
สระบุรี	0	0	0	4	4	29	18	67
สิงห์บุรี	0	0	0	2	0	5	2	39
อ่างทอง	0	0	0	0	0	9	4	55
เขต5	1	1	0	5	3	118	5	450
กาญจนบุรี	0	1	0	1	0	21	0	73
นครปฐม	0	0	0	1	1	13	0	60
ประจวบคีรีขันธ์	0	0	0	0	0	18	0	34
เพชรบุรี	0	0	0	1	0	15	0	45
ราชบุรี	0	0	0	1	0	28	0	108
สมุทรสงคราม	1	0	0	0	0	7	2	35
สมุทรสาคร	0	0	0	0	0	5	0	22
สุพรรณบุรี	0	0	0	1	2	11	3	73
เขต6	1	0	6	5	8	112	4	384
จันทบุรี	0	0	0	0	1	20	0	53
ฉะเชิงเทรา	0	0	0	1	2	15	0	62
ชลบุรี	0	0	0	0	4	30	3	84
ตราด	0	0	0	1	1	12	0	29
ปราจีนบุรี	0	0	0	0	0	8	0	46
ระยอง	0	0	0	1	0	9	0	39
สมุทรปราการ	1	0	6	1	0	8	1	45
สระแก้ว	0	0	0	1	0	10	0	26

ตารางที่ 5 จำนวนบุคลากรทางแพทย์ของกระทรวงสาธารณสุข ประเภทลูกจ้างประจำ รายจังหวัด รายเขต และรายภาคปีงบประมาณ 2564 (ต่อ)

จังหวัด	ผู้ช่วย เจ้าหน้าที่ สาธารณสุข	ผู้ช่วยทันต แพทย์	ผู้ช่วย เภสัชกร	พนักงาน กายภาพบำบัด	พนักงาน การแพทย์และ รังสีเทคนิค	พนักงาน ขับรถยนต์	พนักงานช่วย การพยาบาล	พนักงาน ช่วยเหลือคนไข้
ภาคเหนือ	5	39	0	19	17	311	16	1,071
เขต1	1	21	0	11	5	159	3	524
เชียงราย	0	3	0	3	1	26	1	118
เชียงใหม่	0	6	0	5	1	50	0	137
น่าน	0	0	0	2	1	18	1	52
พะเยา	0	0	0	1	1	11	0	36
แพร่	0	8	0	0	0	10	1	46
แม่ฮ่องสอน	0	0	0	0	0	13	0	21
ลำปาง	0	2	0	0	0	23	0	68
ลำพูน	1	2	0	0	1	8	0	46
เขต2	1	8	0	5	5	80	6	300
ตาก	0	2	0	0	2	13	0	55
พิษณุโลก	0	0	0	0	1	25	3	66
เพชรบูรณ์	1	5	0	5	0	18	0	64
สุโขทัย	0	1	0	0	0	12	3	68
อุตรดิตถ์	0	0	0	0	2	12	0	47
เขต3	3	10	0	3	7	72	7	247
กำแพงเพชร	2	3	0	0	1	12	1	45
ชัยนาท	1	0	0	0	0	5	0	32
นครสวรรค์	0	5	0	2	2	28	1	68
พิจิตร	0	0	0	1	4	16	5	64
อุทัยธานี	0	2	0	0	0	11	0	38

ตารางที่ 5 จำนวนบุคลากรทางแพทย์ของกระทรวงสาธารณสุข ประเภทลูกจ้างประจำ รายจังหวัด รายเขต และรายภาคปีงบประมาณ 2564 (ต่อ)

จังหวัด	ผู้ช่วย เจ้าหน้าที่ สาธารณสุข	ผู้ช่วยทันต แพทย์	ผู้ช่วย เภสัชกร	พนักงาน กายภาพบำบัด	พนักงาน การแพทย์และ รังสีเทคนิค	พนักงาน ขับรถยนต์	พนักงานช่วย การพยาบาล	พนักงาน ช่วยเหลือคนไข้
ภาคตะวันออกเฉียงเหนือ	15	4	1	20	30	402	8	1,619
เขต 7	1	2	1	7	3	85	0	406
กาฬสินธุ์	0	0	0	1	0	22	0	83
ขอนแก่น	0	1	1	1	1	37	0	167
มหาสารคาม	1	0	0	2	2	12	0	69
ร้อยเอ็ด	0	1	0	3	0	14	0	87
เขต 8	2	0	0	5	6	97	5	457
นครพนม	0	0	0	2	0	13	0	66
บึงกาฬ	0	0	0	0	0	10	0	30
เลย	0	0	0	1	1	20	4	76
สกลนคร	0	0	0	1	2	20	0	97
หนองคาย	0	0	0	0	1	7	0	50
หนองบัวลำภู	0	0	0	0	1	9	0	30
อุดรธานี	2	0	0	1	1	18	1	108
เขต 9	9	1	0	3	13	122	3	402
ชัยภูมิ	0	0	0	0	3	19	0	72
นครราชสีมา	0	1	0	2	3	54	1	155
บุรีรัมย์	6	0	0	0	5	26	0	119
สุรินทร์	3	0	0	1	2	23	2	56
เขต 10	3	1	0	5	8	98	0	354
มุกดาหาร	0	0	0	0	1	14	0	38
ยโสธร	1	0	0	1	3	10	0	35
ศรีสะเกษ	2	0	0	2	0	30	0	99
อำนาจเจริญ	0	0	0	0	1	14	0	33
อุบลราชธานี	0	1	0	2	3	30	0	149

ตารางที่ 5 จำนวนบุคลากรทางแพทย์ของกระทรวงสาธารณสุข ประเภทลูกจ้างประจำ รายจังหวัด รายเขต และรายภาคปีงบประมาณ 2564 (ต่อ)

จังหวัด	ผู้ช่วย เจ้าหน้าที่ สาธารณสุข	ผู้ช่วย ทันตแพทย์	ผู้ช่วย เภสัชกร	พนักงาน กายภาพบำบัด	พนักงาน การแพทย์และ รังสีเทคนิค	พนักงานขับ รถยนต์	พนักงานช่วย การพยาบาล	พนักงาน ช่วยเหลือคนไข้
ภาคใต้	3	3	1	7	23	240	6	810
เขต11	3	2	0	3	7	120	6	432
กระบี่	0	1	0	0	0	11	0	49
ชุมพร	0	0	0	1	0	15	1	50
นครศรีธรรมราช	2	1	0	1	1	37	4	83
พังงา	0	0	0	1	0	13	1	54
ภูเก็ต	0	0	0	0	1	2	0	19
ระนอง	0	0	0	0	0	12	0	33
สุราษฎร์ธานี	1	0	0	0	5	30	0	144
เขต12	0	1	1	4	16	120	0	378
ตรัง	0	0	0	0	4	19	0	48
นราธิวาส	0	0	0	2	3	17	0	56
ปัตตานี	0	0	0	0	2	20	0	42
พัทลุง	0	0	0	0	1	16	0	36
ยะลา	0	0	0	0	2	11	0	45
สงขลา	0	1	1	1	1	26	0	108
สตูล	0	0	0	1	3	11	0	43

ตารางที่ 5 จำนวนบุคลากรทางแพทย์ของกระทรวงสาธารณสุข ประเภทลูกจ้างประจำ รายจังหวัด รายเขต และรายภาคปีงบประมาณ 2564 (ต่อ)

จังหวัด	พนักงานประจำ ห้องทดลอง	พนักงานประจำ ห้องยา	พนักงาน เภสัชกรรม	พนักงาน สุขภาพชุมชน	พนักงาน ห้องปฏิบัติการ	พนักงาน ห้องผ่าตัด	พนักงาน ห้องเฝือก
รวมทั้งประเทศ	28	161	288	50	90	83	24
กรุงเทพมหานคร	1	6	13	0	5	0	0
ภาคกลาง	12	62	93	4	44	28	6
เขต4	4	22	34	0	38	7	2
นนทบุรี(ส่วนกลาง)	0	2	0	0	35	0	0
นครนายก	1	3	6	0	0	0	1
นนทบุรี	0	4	6	0	0	0	0
ปทุมธานี	0	1	3	0	3	1	1
พระนครศรีอยุธยา	0	5	2	0	0	1	0
ลพบุรี	2	4	10	0	0	0	0
สระบุรี	1	2	4	0	0	4	0
สิงห์บุรี	0	1	3	0	0	1	0
อ่างทอง	0	0	0	0	0	0	0
เขต5	5	15	35	1	3	13	0
กาญจนบุรี	0	5	5	0	0	4	0
นครปฐม	0	1	3	0	0	0	0
ประจวบคีรีขันธ์	0	2	1	0	0	0	0
เพชรบุรี	1	2	1	0	0	1	0
ราชบุรี	0	3	10	1	3	1	0
สมุทรสงคราม	3	0	6	0	0	3	0
สมุทรสาคร	0	2	4	0	0	2	0
สุพรรณบุรี	1	0	5	0	0	2	0
เขต6	3	25	24	3	3	8	4
จันทบุรี	0	6	3	1	0	0	0
ฉะเชิงเทรา	1	6	1	0	0	3	1
ชลบุรี	1	3	5	0	2	2	1
ตราด	0	0	6	0	0	0	0
ปราจีนบุรี	1	3	1	1	0	1	2
ระยอง	0	6	0	0	0	2	0
สมุทรปราการ	0	1	3	0	1	0	0
สระแก้ว	0	0	5	1	0	0	0

ตารางที่ 5 จำนวนบุคลากรทางแพทย์ของกระทรวงสาธารณสุข ประเภทลูกจ้างประจำ รายจังหวัด รายเขต และรายภาคปีงบประมาณ 2564 (ต่อ)

จังหวัด	พนักงานประจำ ห้องทดลอง	พนักงานประจำ ห้องยา	พนักงาน เภสัชกรรม	พนักงาน สุขภาพชุมชน	พนักงาน ห้องปฏิบัติการ	พนักงาน ห้องผ่าตัด	พนักงาน ห้องเฝือก
ภาคเหนือ	6	27	98	33	14	10	5
เขต1	3	8	43	26	9	3	3
เชียงราย	0	3	4	3	0	0	0
เชียงใหม่	1	3	11	6	8	0	1
น่าน	0	2	4	6	0	1	2
พะเยา	1	0	5	0	0	1	0
แพร่	1	0	5	1	0	0	0
แม่ฮ่องสอน	0	0	2	4	0	0	0
ลำปาง	0	0	8	3	1	0	0
ลำพูน	0	0	4	3	0	1	0
เขต2	0	7	31	6	4	3	1
ตาก	0	1	5	6	0	1	1
พิษณุโลก	0	2	4	0	4	0	0
เพชรบูรณ์	0	2	9	0	0	0	0
สุโขทัย	0	1	7	0	0	1	0
อุตรดิตถ์	0	1	6	0	0	1	0
เขต3	3	12	24	1	1	4	1
กำแพงเพชร	0	1	5	1	0	0	0
ชัยนาท	0	1	2	0	0	0	0
นครสวรรค์	1	3	10	0	1	1	0
พิจิตร	1	1	5	0	0	2	1
อุทัยธานี	1	6	2	0	0	1	0

ตารางที่ 5 จำนวนบุคลากรทางแพทย์ของกระทรวงสาธารณสุข ประเภทลูกจ้างประจำ รายจังหวัด รายเขต และรายภาคปีงบประมาณ 2564 (ต่อ)

จังหวัด	พนักงานประจำ ห้องทดลอง	พนักงานประจำ ห้องยา	พนักงาน เภสัชกรรม	พนักงาน สุขภาพชุมชน	พนักงาน ห้องปฏิบัติการ	พนักงาน ห้องผ่าตัด	พนักงาน ห้องเฝือก
ภาคตะวันออกเฉียงเหนือ	5	41	48	9	19	23	2
เขต7	1	8	9	2	4	3	0
กาฬสินธุ์	0	1	0	0	0	0	0
ขอนแก่น	1	5	4	1	4	3	0
มหาสารคาม	0	1	3	0	0	0	0
ร้อยเอ็ด	0	1	2	1	0	0	0
เขต8	1	9	9	4	1	10	0
นครพนม	0	3	1	0	0	0	0
บึงกาฬ	0	1	2	0	0	1	0
เลย	0	1	3	2	0	1	0
สกลนคร	0	1	1	1	1	3	0
หนองคาย	0	2	2	1	0	2	0
หนองบัวลำภู	0	1	0	0	0	1	0
อุดรธานี	1	0	0	0	0	2	0
เขต9	2	17	20	3	3	6	1
ชัยภูมิ	0	5	2	0	0	1	1
นครราชสีมา	0	4	4	0	3	3	0
บุรีรัมย์	1	4	9	2	0	0	0
สุรินทร์	1	4	5	1	0	2	0
เขต10	1	7	10	0	11	4	1
มุกดาหาร	0	1	2	0	0	1	1
ยโสธร	0	0	0	0	0	2	0
ศรีสะเกษ	0	0	2	0	0	0	0
อำนาจเจริญ	0	1	2	0	0	0	0
อุบลราชธานี	1	5	4	0	11	1	0

ตารางที่ 5 จำนวนบุคลากรทางแพทย์ของกระทรวงสาธารณสุข ประเภทลูกจ้างประจำ รายจังหวัด รายเขต และรายภาคปีงบประมาณ 2564 (ต่อ)

จังหวัด	พนักงานประจำ ห้องทดลอง	พนักงานประจำ ห้องยา	พนักงาน เภสัชกรรม	พนักงาน สุขภาพชุมชน	พนักงาน ห้องปฏิบัติการ	พนักงาน ห้องผ่าตัด	พนักงาน ห้องเฝือก
ภาคใต้	4	25	36	4	8	22	11
เขต11	3	13	18	0	0	11	6
กระบี่	0	1	0	0	0	0	1
ชุมพร	0	1	6	0	0	1	0
นครศรีธรรมราช	1	3	3	0	0	2	1
พังงา	0	1	1	0	0	2	2
ภูเก็ต	0	0	0	0	0	3	0
ระนอง	0	0	0	0	0	1	0
สุราษฎร์ธานี	2	7	8	0	0	2	2
เขต12	1	12	18	4	8	11	5
ตรัง	0	1	3	0	5	1	1
นราธิวาส	0	1	2	1	0	0	1
ปัตตานี	0	1	2	0	0	0	1
พัทลุง	0	1	4	1	0	0	1
ยะลา	1	0	4	1	0	4	0
สงขลา	0	7	2	1	3	2	1
สตูล	0	1	1	0	0	4	0

ตารางที่ 6 จำนวนบุคลากรทางแพทย์ของกระทรวงสาธารณสุข ประเภทพนักงานกระทรวงสาธารณสุข
รายจังหวัด รายเขตและรายภาคปีงบประมาณ 2564

จังหวัด	แพทย์	ทันตแพทย์	เภสัชกร	พยาบาล วิชาชีพ	พยาบาล เทคนิค	นักเทคนิค การแพทย์	นักรังสี การแพทย์	นักวิชาการ คอมพิวเตอร์	นักกายภาพ บำบัด
รวมทั้งประเทศ	27	0	48	1,958	0	147	28	241	159
กรุงเทพมหานคร	13	0	11	121	0	2	0	44	1
ภาคกลาง	7	0	16	273	0	64	10	73	50
เขต4	7	0	5	89	0	25	3	36	24
นนทบุรี(ส่วนกลาง)	0	0	0	0	0	0	0	1	0
นครนายก	0	0	0	0	0	0	0	1	0
นนทบุรี	7	0	2	20	0	15	2	18	7
ปทุมธานี	0	0	0	3	0	5	0	3	5
พระนครศรีอยุธยา	0	0	0	1	0	1	0	0	1
ลพบุรี	0	0	1	44	0	2	1	8	2
สระบุรี	0	0	2	21	0	2	0	4	6
สิงห์บุรี	0	0	0	0	0	0	0	1	2
อ่างทอง	0	0	0	0	0	0	0	0	1
เขต5	0	0	1	136	0	17	1	15	20
กาญจนบุรี	0	0	0	0	0	2	0	1	3
นครปฐม	0	0	0	20	0	0	0	1	3
ประจวบคีรีขันธ์	0	0	1	6	0	2	0	2	0
เพชรบุรี	0	0	0	17	0	1	0	3	1
ราชบุรี	0	0	0	14	0	5	0	5	2
สมุทรสงคราม	0	0	0	1	0	4	0	0	1
สมุทรสาคร	0	0	0	0	0	0	0	0	1
สุพรรณบุรี	0	0	0	78	0	3	1	3	9
เขต6	0	0	10	48	0	22	6	22	6
จันทบุรี	0	0	2	6	0	6	2	7	2
ฉะเชิงเทรา	0	0	0	1	0	1	1	5	1
ชลบุรี	0	0	5	28	0	6	2	4	0
ตราด	0	0	0	1	0	1	0	1	0
ปราจีนบุรี	0	0	0	0	0	0	1	1	0
ระยอง	0	0	3	10	0	6	0	1	1
สมุทรปราการ	0	0	0	0	0	2	0	2	1
สระแก้ว	0	0	0	2	0	0	0	1	1

ตารางที่ 6 จำนวนบุคลากรทางแพทย์ของกระทรวงสาธารณสุข ประเภทพนักงานกระทรวงสาธารณสุข
รายจังหวัด รายเขตและรายภาคปีงบประมาณ 2564 (ต่อ)

จังหวัด	แพทย์	ทันตแพทย์	เภสัชกร	พยาบาล วิชาชีพ	พยาบาล เทคนิค	นักเทคนิค การแพทย์	นักรังสี การแพทย์	นักวิชาการ คอมพิวเตอร์	นักกายภาพ บำบัด
ภาคเหนือ	5	0	4	922	0	33	10	42	37
เขต1	4	0	2	533	0	18	7	22	17
เชียงราย	0	0	0	76	0	3	0	0	3
เชียงใหม่	4	0	2	311	0	8	4	11	10
น่าน	0	0	0	50	0	0	1	0	1
พะเยา	0	0	0	2	0	0	1	1	0
แพร่	0	0	0	28	0	0	0	1	0
แม่ฮ่องสอน	0	0	0	22	0	2	0	2	1
ลำปาง	0	0	0	1	0	3	1	6	1
ลำพูน	0	0	0	43	0	2	0	1	1
เขต2	1	0	2	285	0	11	2	13	12
ตาก	0	0	0	125	0	1	0	4	0
พิษณุโลก	0	0	0	8	0	1	0	1	5
เพชรบูรณ์	1	0	1	37	0	4	0	2	3
สุโขทัย	0	0	0	14	0	0	0	2	1
อุตรดิตถ์	0	0	1	101	0	5	2	4	3
เขต3	0	0	0	104	0	4	1	7	8
กำแพงเพชร	0	0	0	1	0	3	0	3	1
ชัยนาท	0	0	0	8	0	0	0	1	0
นครสวรรค์	0	0	0	54	0	0	0	0	2
พิจิตร	0	0	0	1	0	0	0	2	0
อุทัยธานี	0	0	0	40	0	1	1	1	5

ตารางที่ 6 จำนวนบุคลากรทางแพทย์ของกระทรวงสาธารณสุข ประเภทพนักงานกระทรวงสาธารณสุข
รายจังหวัด รายเขตและรายภาคปีงบประมาณ 2564 (ต่อ)

จังหวัด	แพทย์	ทันตแพทย์	เภสัชกร	พยาบาล วิชาชีพ	พยาบาล เทคนิค	นักเทคนิค การแพทย์	นักรังสี การแพทย์	นักวิชาการ คอมพิวเตอร์	นักกายภาพ บำบัด
ภาคตะวันออกเฉียงเหนือ	2	0	12	428	0	33	2	56	36
เขต7	0	0	1	120	0	8	0	10	10
กาฬสินธุ์	0	0	0	48	0	5	0	1	3
ขอนแก่น	0	0	1	52	0	0	0	2	3
มหาสารคาม	0	0	0	13	0	1	0	2	1
ร้อยเอ็ด	0	0	0	7	0	2	0	5	3
เขต8	0	0	9	138	0	12	1	7	12
นครพนม	0	0	0	12	0	4	0	0	0
บึงกาฬ	0	0	0	31	0	1	0	0	1
เลย	0	0	2	9	0	4	0	2	4
สกลนคร	0	0	2	6	0	1	1	1	2
หนองคาย	0	0	1	5	0	0	0	0	2
หนองบัวลำภู	0	0	0	2	0	0	0	2	1
อุดรธานี	0	0	4	73	0	2	0	2	2
เขต9	0	0	1	18	0	10	0	26	11
ชัยภูมิ	0	0	0	0	0	1	0	5	1
นครราชสีมา	0	0	0	2	0	2	0	10	1
บุรีรัมย์	0	0	1	16	0	5	0	4	7
สุรินทร์	0	0	0	0	0	2	0	7	2
เขต10	2	0	1	152	0	3	1	13	3
มุกดาหาร	0	0	0	1	0	0	0	1	1
ยโสธร	0	0	0	1	0	0	0	2	0
ศรีสะเกษ	0	0	0	96	0	0	0	3	1
อำนาจเจริญ	0	0	0	7	0	0	0	0	1
อุบลราชธานี	2	0	1	47	0	3	1	7	0

ตารางที่ 6 จำนวนบุคลากรทางแพทย์ของกระทรวงสาธารณสุข ประเภทพนักงานกระทรวงสาธารณสุข
รายจังหวัด รายเขตและรายภาคปีงบประมาณ 2564 (ต่อ)

จังหวัด	แพทย์	ทันตแพทย์	เภสัชกร	พยาบาล วิชาชีพ	พยาบาล เทคนิค	นักเทคนิค การแพทย์	นักรังสี การแพทย์	นักวิชาการ คอมพิวเตอร์	นักกายภาพ บำบัด
ภาคใต้	0	0	5	214	0	15	6	26	35
เขต11	0	0	4	145	0	11	0	15	17
กระบี่	0	0	0	45	0	1	0	1	2
ชุมพร	0	0	0	61	0	5	0	0	2
นครศรีธรรมราช	0	0	1	28	0	0	0	4	0
พังงา	0	0	1	8	0	0	0	1	1
ภูเก็ต	0	0	0	0	0	1	0	0	4
ระนอง	0	0	0	0	0	2	0	1	1
สุราษฎร์ธานี	0	0	2	3	0	2	0	8	7
เขต12	0	0	1	69	0	4	6	11	18
ตรัง	0	0	0	32	0	0	0	4	8
นราธิวาส	0	0	1	6	0	0	1	0	2
ปัตตานี	0	0	0	2	0	0	2	0	0
พัทลุง	0	0	0	7	0	0	0	1	3
ยะลา	0	0	0	18	0	3	2	3	0
สงขลา	0	0	0	4	0	0	1	2	5
สตูล	0	0	0	0	0	1	0	1	0

ตารางที่ 6 จำนวนบุคลากรทางแพทย์ของกระทรวงสาธารณสุข ประเภทพนักงานกระทรวงสาธารณสุข
รายจังหวัด รายเขตและรายภาคปีงบประมาณ 2564 (ต่อ)

จังหวัด	นักจิตวิทยา	นักวิชาการสถิติ	นักวิชาการสาธารณสุข	นักวิทยาศาสตร์การแพทย์	เจ้าพนักงานทันตสาธารณสุข	เจ้าพนักงานเวชสถิติ	เจ้าพนักงานสาธารณสุข	แพทย์แผนไทย
รวมทั้งประเทศ	31	55	1,581	60	13	392	486	1,016
กรุงเทพมหานคร	2	10	56	29	0	3	1	2
ภาคกลาง	13	7	502	15	7	86	156	216
เขต4	7	3	181	12	1	22	16	64
นนทบุรี(ส่วนกลาง)	0	0	5	8	0	0	0	1
นครนายก	0	0	3	0	0	0	0	0
นนทบุรี	3	0	66	2	0	13	2	24
ปทุมธานี	0	0	40	0	1	0	2	12
พระนครศรีอยุธยา	0	0	5	0	0	1	5	11
ลพบุรี	4	2	22	2	0	2	1	4
สระบุรี	0	1	35	0	0	1	5	6
สิงห์บุรี	0	0	3	0	0	4	1	5
อ่างทอง	0	0	2	0	0	1	0	1
เขต5	5	0	193	2	2	28	129	45
กาญจนบุรี	0	0	5	0	0	10	5	0
นครปฐม	1	0	25	0	1	1	109	3
ประจวบคีรีขันธ์	0	0	3	2	0	1	3	6
เพชรบุรี	2	0	34	0	1	0	7	10
ราชบุรี	0	0	54	0	0	1	0	10
สมุทรสงคราม	0	0	1	0	0	2	1	1
สมุทรสาคร	0	0	15	0	0	2	2	1
สุพรรณบุรี	2	0	56	0	0	11	2	14
เขต6	1	4	128	1	4	36	11	107
จันทบุรี	1	0	39	0	0	8	0	18
ฉะเชิงเทรา	0	1	26	0	0	6	4	16
ชลบุรี	0	0	12	1	1	10	0	26
ตราด	0	0	7	0	1	2	1	7
ปราจีนบุรี	0	1	1	0	0	1	1	11
ระยอง	0	0	18	0	2	3	0	9
สมุทรปราการ	0	2	16	0	0	2	4	16
สระแก้ว	0	0	9	0	0	4	1	4

ตารางที่ 6 จำนวนบุคลากรทางแพทย์ของกระทรวงสาธารณสุข ประเภทพนักงานกระทรวงสาธารณสุข
รายจังหวัด รายเขตและรายภาคปีงบประมาณ 2564 (ต่อ)

จังหวัด	นักจิตวิทยา	นักวิชาการสถิติ	นักวิชาการสาธารณสุข	นักวิทยาศาสตร์การแพทย์	เจ้าพนักงานทันตสาธารณสุข	เจ้าพนักงานเวชสถิติ	เจ้าพนักงานสาธารณสุข	แพทย์แผนไทย
ภาคเหนือ	9	10	513	6	2	92	141	209
เขต1	5	6	272	5	0	32	51	89
เชียงราย	1	2	74	0	0	11	18	29
เชียงใหม่	3	1	80	3	0	7	10	31
น่าน	0	0	18	0	0	1	5	2
พะเยา	0	0	21	0	0	1	0	4
แพร่	0	0	5	0	0	2	8	6
แม่ฮ่องสอน	1	0	26	0	0	4	2	7
ลำปาง	0	2	37	2	0	2	6	2
ลำพูน	0	1	11	0	0	4	2	8
เขต2	3	3	162	1	0	38	71	61
ตาก	0	0	46	0	0	8	12	11
พิษณุโลก	0	1	28	0	0	6	11	18
เพชรบูรณ์	0	1	25	0	0	8	31	23
สุโขทัย	1	0	19	0	0	6	8	5
อุตรดิตถ์	2	1	44	1	0	10	9	4
เขต3	1	1	79	0	2	22	19	59
กำแพงเพชร	0	0	13	0	0	4	16	14
ชัยนาท	0	0	2	0	0	1	0	3
นครสวรรค์	0	1	45	0	2	9	1	24
พิจิตร	1	0	1	0	0	5	0	15
อุทัยธานี	0	0	18	0	0	3	2	3

ตารางที่ 6 จำนวนบุคลากรทางแพทย์ของกระทรวงสาธารณสุข ประเภทพนักงานกระทรวงสาธารณสุข
รายจังหวัด รายเขตและรายภาคปีงบประมาณ 2564 (ต่อ)

จังหวัด	นักจิตวิทยา	นักวิชาการสถิติ	นักวิชาการสาธารณสุข	นักวิทยาศาสตร์การแพทย์	เจ้าพนักงานทันตสาธารณสุข	เจ้าพนักงานเวชสถิติ	เจ้าพนักงานสาธารณสุข	แพทย์แผนไทย
ภาคตะวันออกเฉียงเหนือ	3	24	369	4	2	167	158	404
เขต7	0	7	61	2	0	27	5	56
กาฬสินธุ์	0	0	47	0	0	8	1	19
ขอนแก่น	0	3	4	2	0	6	3	11
มหาสารคาม	0	1	2	0	0	9	1	14
ร้อยเอ็ด	0	3	8	0	0	4	0	12
เขต8	1	2	81	0	1	38	7	239
นครพนม	1	0	8	0	0	3	2	3
บึงกาฬ	0	0	12	0	0	3	0	13
เลย	0	0	17	0	0	4	3	19
สกลนคร	0	0	3	0	0	8	1	146
หนองคาย	0	0	0	0	0	0	0	2
หนองบัวลำภู	0	0	5	0	0	3	0	5
อุดรธานี	0	2	36	0	1	17	1	51
เขต9	2	5	125	0	0	44	86	46
ชัยภูมิ	1	0	39	0	0	5	6	4
นครราชสีมา	1	1	14	0	0	11	39	10
บุรีรัมย์	0	0	50	0	0	21	37	25
สุรินทร์	0	4	22	0	0	7	4	7
เขต10	0	10	102	2	1	58	60	63
มุกดาหาร	0	0	4	0	0	0	1	1
ยโสธร	0	0	14	0	0	10	2	10
ศรีสะเกษ	0	5	51	0	0	20	38	23
อำนาจเจริญ	0	0	9	0	0	4	1	6
อุบลราชธานี	0	5	24	2	1	24	18	23

ตารางที่ 6 จำนวนบุคลากรทางแพทย์ของกระทรวงสาธารณสุข ประเภทพนักงานกระทรวงสาธารณสุข
รายจังหวัด รายเขตและรายภาคปีงบประมาณ 2564 (ต่อ)

จังหวัด	นักจิตวิทยา	นักวิชาการสถิติ	นักวิชาการสาธารณสุข	นักวิทยาศาสตร์การแพทย์	เจ้าพนักงานทันตสาธารณสุข	เจ้าพนักงานเวชสถิติ	เจ้าพนักงานสาธารณสุข	แพทย์แผนไทย
ภาคใต้	4	4	141	6	2	44	30	185
เขต11	3	1	86	3	1	14	21	92
กระบี่	0	0	5	0	0	2	2	25
ชุมพร	2	0	23	0	0	2	7	10
นครศรีธรรมราช	0	0	8	0	1	3	6	16
พังงา	1	0	7	0	0	1	0	1
ภูเก็ต	0	0	2	1	0	1	1	7
ระนอง	0	0	11	0	0	1	4	2
สุราษฎร์ธานี	0	1	30	2	0	4	1	31
เขต12	1	3	55	3	1	30	9	93
ตรัง	0	0	7	1	0	7	4	18
นราธิวาส	0	0	7	0	0	4	1	9
ปัตตานี	0	1	3	0	0	5	0	3
พัทลุง	0	0	20	0	0	8	1	17
ยะลา	0	1	1	0	0	2	0	8
สงขลา	1	1	17	2	1	1	3	31
สตูล	0	0	0	0	0	3	0	7

ตารางที่ 7 จำนวนบุคลากรทางแพทย์ของกระทรวงสาธารณสุข ของสำนักปลัดกระทรวงสาธารณสุข
รายจังหวัด รายเขตและรายภาคปีงบประมาณ 2564

จังหวัด	แพทย์	ทันตแพทย์	เภสัชกร	พยาบาล วิชาชีพ	พยาบาล เทคนิค	นักเทคนิค การแพทย์	นักรังสี การแพทย์	นักวิชาการ คอมพิวเตอร์
รวมทั้งประเทศ	19,220	5,683	9,498	115,587	441	4,542	1,319	2,125
กรุงเทพมหานคร	0	0	0	0	0	0	0	0
ภาคกลาง	5,359	1,498	2,526	30,332	138	1,137	326	550
เขต4	1,602	482	761	8,821	52	341	97	195
นนทบุรี(ส่วนกลาง)	19	3	6	3	0	0	0	55
นครนายก	76	29	46	517	8	17	6	12
นนทบุรี	289	89	112	1,308	3	55	16	18
ปทุมธานี	206	75	91	1,006	5	40	7	13
พระนครศรีอยุธยา	277	88	141	1,600	10	57	19	21
ลพบุรี	213	67	114	1,394	6	53	22	22
สระบุรี	313	64	134	1,600	11	77	16	28
สิงห์บุรี	99	28	50	698	5	18	5	13
อ่างทอง	110	39	67	695	4	24	6	13
เขต5	1,897	527	881	10,556	36	371	114	167
กาญจนบุรี	267	84	134	1,690	7	47	13	19
นครปฐม	280	82	135	1,521	4	55	14	17
ประจวบคีรีขันธ์	205	61	93	1,048	6	43	10	23
เพชรบุรี	157	46	94	975	5	34	10	17
ราชบุรี	403	90	157	2,016	3	79	26	41
สมุทรสงคราม	83	28	41	475	4	18	6	5
สมุทรสาคร	203	52	90	1,001	4	30	18	14
สุพรรณบุรี	299	84	137	1,830	3	65	17	31
เขต6	1,860	489	884	10,955	50	425	115	188
จันทบุรี	277	67	113	1,458	12	63	18	27
ฉะเชิงเทรา	266	73	111	1,479	8	42	15	31
ชลบุรี	454	99	193	2,613	9	101	28	35
ตราด	70	35	47	623	6	23	6	13
ปราจีนบุรี	201	49	90	1,098	2	42	13	13
ระยอง	250	56	136	1,439	1	72	12	19
สมุทรปราการ	194	60	113	1,245	8	43	11	34
สระแก้ว	148	50	81	1,000	4	39	12	16

ตารางที่ 7 จำนวนบุคลากรทางแพทย์ของกระทรวงสาธารณสุข ของสำนักปลัดกระทรวงสาธารณสุข
รายจังหวัด รายเขตและรายภาคปีงบประมาณ 2564 (ต่อ)

จังหวัด	แพทย์	ทันตแพทย์	เภสัชกร	พยาบาล วิชาชีพ	พยาบาล เทคนิค	นักเทคนิค การแพทย์	นักรังสี การแพทย์	นักวิชาการ คอมพิวเตอร์
ภาคเหนือ	4,299	1,340	2,098	24,116	97	1,043	381	439
เขต1	2,160	669	1,033	11,896	37	520	171	198
เชียงราย	450	145	203	2,316	4	110	35	43
เชียงใหม่	572	166	263	3,040	6	122	37	43
น่าน	199	79	102	1,262	1	61	25	24
พะเยา	195	61	90	1,054	9	37	20	16
แพร่	169	48	88	1,042	6	41	8	10
แม่ฮ่องสอน	82	33	56	515	3	28	9	14
ลำปาง	340	88	151	1,798	7	80	27	31
ลำพูน	153	49	80	869	1	41	10	17
เขต2	1,169	340	571	6,934	37	278	124	133
ตาก	186	59	99	1,288	7	50	22	29
พิษณุโลก	341	88	143	1,720	8	55	42	28
เพชรบูรณ์	228	74	134	1,630	8	74	24	29
สุโขทัย	189	57	98	1,067	6	48	15	21
อุตรดิตถ์	225	62	97	1,229	8	51	21	26
เขต3	970	331	494	5,286	23	245	86	108
กำแพงเพชร	168	67	104	1,149	8	56	18	22
ชัยนาท	117	45	66	714	0	28	12	17
นครสวรรค์	369	99	152	1,727	0	82	34	35
พิจิตร	195	63	97	973	5	46	11	20
อุทัยธานี	121	57	75	723	10	33	11	14

ตารางที่ 7 จำนวนบุคลากรทางแพทย์ของกระทรวงสาธารณสุข ของสำนักปลัดกระทรวงสาธารณสุข
รายจังหวัด รายเขตและรายภาคปีงบประมาณ 2564 (ต่อ)

จังหวัด	แพทย์	ทันตแพทย์	เภสัชกร	พยาบาล วิชาชีพ	พยาบาล เทคนิค	นักเทคนิค การแพทย์	นักรังสี การแพทย์	นักวิชาการ คอมพิวเตอร์
ภาคตะวันออกเฉียงเหนือ	6,272	1,869	3,221	40,703	111	1,612	433	760
เขต 7	1,494	462	760	9,313	27	375	124	171
กาฬสินธุ์	232	81	155	1,874	4	78	21	41
ขอนแก่น	648	166	272	3,398	16	135	45	44
มหาสารคาม	268	95	133	1,722	3	67	21	35
ร้อยเอ็ด	346	120	200	2,319	4	95	37	51
เขต 8	1,452	447	814	10,064	30	422	96	217
นครพนม	166	73	101	1,224	1	43	12	24
บึงกาฬ	70	33	64	677	1	33	5	18
เลย	148	59	102	1,279	4	57	12	26
สกลนคร	313	81	167	2,366	2	91	22	58
หนองคาย	176	53	92	1,045	5	42	10	16
หนองบัวลำภู	106	43	64	702	5	33	7	18
อุดรธานี	473	105	224	2,771	12	123	28	57
เขต 9	1,953	564	947	12,559	27	495	133	199
ชัยภูมิ	267	113	148	1,954	4	76	15	23
นครราชสีมา	823	194	371	5,167	5	213	52	73
บุรีรัมย์	447	131	233	3,008	10	108	33	65
สุรินทร์	416	126	195	2,430	8	98	33	38
เขต 10	1,373	396	700	8,767	27	320	80	173
มุกดาหาร	95	43	59	749	2	26	6	11
ยโสธร	124	54	88	937	3	33	12	16
ศรีสะเกษ	369	123	192	2,443	8	85	19	35
อำนาจเจริญ	103	37	62	664	4	24	6	16
อุบลราชธานี	682	139	299	3,974	10	152	37	95

ตารางที่ 7 จำนวนบุคลากรทางแพทย์ของกระทรวงสาธารณสุข ของสำนักปลัดกระทรวงสาธารณสุข
รายจังหวัด รายเขตและรายภาคปีงบประมาณ 2564 (ต่อ)

จังหวัด	แพทย์	ทันตแพทย์	เภสัชกร	พยาบาล วิชาชีพ	พยาบาล เทคนิค	นักเทคนิค การแพทย์	นักรังสี การแพทย์	นักวิชาการ คอมพิวเตอร์
ภาคใต้	3,290	976	1,653	20,436	95	750	179	376
เขต11	1,533	473	817	9,521	52	370	82	186
กระบี่	133	56	78	937	2	28	8	23
ชุมพร	174	58	96	1,153	4	46	10	16
นครศรีธรรมราช	460	135	234	2,707	15	108	36	50
พังงา	88	39	63	742	9	27	7	14
ภูเก็ต	223	52	85	999	6	35	4	15
ระนอง	53	32	44	502	3	20	1	16
สุราษฎร์ธานี	402	101	217	2,481	13	106	16	52
เขต12	1,757	503	836	10,915	43	380	97	190
ตรัง	270	71	115	1,365	8	48	12	22
นราธิวาส	208	51	119	1,883	3	57	16	35
ปัตตานี	206	79	114	1,715	1	59	12	25
พัทลุง	162	72	114	1,149	2	36	13	23
ยะลา	191	55	90	1,380	10	43	12	22
สงขลา	628	136	218	2,643	16	113	29	48
สตูล	92	39	66	780	3	24	3	15

ตารางที่ 7 จำนวนบุคลากรทางแพทย์ของกระทรวงสาธารณสุข ของสำนักปลัดกระทรวงสาธารณสุข
รายจังหวัด รายเขตและรายภาคปีงบประมาณ 2564 (ต่อ)

จังหวัด	นักกายภาพบำบัด	นักจิตวิทยา	นักวิชาการสถิติ	นักวิชาการสาธารณสุข	นักวิทยาศาสตร์การแพทย์	เจ้าพนักงานทันตสาธารณสุข	เจ้าพนักงานเวชสถิติ	เจ้าพนักงานสาธารณสุข
รวมทั้งประเทศ	3,271	451	148	30,551	507	6,105	1,960	12,450
กรุงเทพมหานคร	0	0	0	0	0	0	0	0
ภาคกลาง	881	87	55	8,078	154	1,513	493	3,031
เขต4	269	24	26	2,480	47	484	156	814
นนทบุรี(ส่วนกลาง)	0	0	17	165	0	1	8	1
นครนายก	14	4	0	143	2	26	7	71
นนทบุรี	42	5	1	297	8	62	20	72
ปทุมธานี	24	5	1	370	4	59	13	68
พระนครศรีอยุธยา	47	1	1	461	4	94	29	221
ลพบุรี	43	6	1	360	9	89	25	125
สระบุรี	60	3	4	348	10	79	25	94
สิงห์บุรี	19	0	1	138	6	36	14	63
อ่างทอง	20	0	0	198	4	38	15	99
เขต5	316	27	15	2,790	51	513	179	1,123
กาญจนบุรี	47	2	2	453	8	91	35	205
นครปฐม	49	6	2	383	2	78	20	229
ประจวบคีรีขันธ์	35	4	1	274	7	49	17	102
เพชรบุรี	32	6	1	313	8	77	18	111
ราชบุรี	51	5	7	556	9	79	37	80
สมุทรสงคราม	22	0	2	113	0	27	8	44
สมุทรสาคร	24	1	0	234	5	27	11	84
สุพรรณบุรี	56	3	0	464	12	85	33	268
เขต6	296	36	14	2,808	56	516	158	1,094
จันทบุรี	43	2	3	310	9	73	25	125
ฉะเชิงเทรา	40	10	2	411	10	86	21	150
ชลบุรี	64	6	3	587	12	89	33	207
ตราด	19	0	0	183	5	28	10	63
ปราจีนบุรี	19	6	2	254	7	69	13	142
ระยอง	40	5	2	345	5	52	19	134
สมุทรปราการ	43	3	2	414	6	51	10	116
สระแก้ว	28	4	0	304	2	68	27	157

ตารางที่ 7 จำนวนบุคลากรทางแพทย์ของกระทรวงสาธารณสุข ของสำนักปลัดกระทรวงสาธารณสุข
รายจังหวัด รายเขตและรายภาคปีงบประมาณ 2564 (ต่อ)

จังหวัด	นักรายภาพ บำบัด	นักจิต วิทยา	นักวิชาการ สถิติ	นักวิชาการ สาธารณสุข	นักวิทยาศาสตร์ การแพทย์	เจ้าพนักงาน ทันตสาธารณสุข	เจ้าพนักงาน เวชสถิติ	เจ้าพนักงาน สาธารณสุข
ภาคเหนือ	740	104	27	6,786	100	1,232	407	2,639
เขต1	359	36	10	3,064	42	582	172	1,154
เชียงราย	86	4	3	600	7	92	36	166
เชียงใหม่	100	15	0	751	11	143	40	312
น่าน	33	3	1	329	3	82	23	166
พะเยา	26	3	0	281	9	55	11	87
แพร่	25	0	1	304	2	52	16	101
แม่ฮ่องสอน	16	4	0	202	2	35	14	106
ลำปาง	46	3	3	376	6	80	20	114
ลำพูน	27	4	2	221	2	43	12	102
เขต2	213	47	11	1,964	30	334	124	900
ตาก	41	13	3	374	7	54	26	247
พิษณุโลก	47	7	3	406	6	69	21	198
เพชรบูรณ์	48	8	2	476	8	100	34	255
สุโขทัย	35	10	2	343	5	59	21	89
อุตรดิตถ์	42	9	1	365	4	52	22	111
เขต3	168	21	6	1,758	28	316	111	585
กำแพงเพชร	41	1	1	381	7	67	24	117
ชัยนาท	23	2	2	209	4	45	17	97
นครสวรรค์	48	5	3	561	9	90	34	154
พิจิตร	23	6	0	369	5	66	22	108
อุทัยธานี	33	7	0	238	3	48	14	109

ตารางที่ 7 จำนวนบุคลากรทางแพทย์ของกระทรวงสาธารณสุข ของสำนักปลัดกระทรวงสาธารณสุข
รายจังหวัด รายเขตและรายภาคปีงบประมาณ 2564 (ต่อ)

จังหวัด	นักกายภาพบำบัด	นักจิตวิทยา	นักวิชาการสถิติ	นักวิชาการสาธารณสุข	นักวิทยาศาสตร์การแพทย์	เจ้าพนักงานทันตสาธารณสุข	เจ้าพนักงานเวชสถิติ	เจ้าพนักงานสาธารณสุข
ภาคตะวันออกเฉียงเหนือ	1,070	138	35	10,611	131	2,310	753	4,492
เขต 7	255	11	8	2,374	26	565	165	1,123
กาฬสินธุ์	66	2	0	519	5	100	44	229
ขอนแก่น	89	3	4	705	6	211	52	488
มหาสารคาม	40	2	1	426	3	116	33	183
ร้อยเอ็ด	60	4	3	724	12	138	36	223
เขต 8	293	35	6	2,987	36	539	199	948
นครพนม	33	8	1	438	5	82	23	146
บึงกาฬ	23	5	0	233	1	44	12	83
เลย	39	1	2	381	4	79	29	129
สกลนคร	71	10	1	674	10	110	47	198
หนองคาย	24	4	1	283	0	48	19	71
หนองบัวลำภู	19	0	0	252	2	47	13	98
อุดรธานี	84	7	1	726	14	129	56	223
เขต 9	299	69	10	2,771	46	651	215	1,410
ชัยภูมิ	50	14	1	498	11	112	34	201
นครราชสีมา	115	40	3	941	9	270	91	725
บุรีรัมย์	76	3	1	745	12	149	52	283
สุรินทร์	58	12	5	587	14	120	38	201
เขต 10	223	23	11	2,479	23	555	174	1,011
มุกดาหาร	21	3	1	243	4	47	16	107
ยโสธร	29	1	0	341	1	70	30	112
ศรีสะเกษ	55	9	5	695	5	157	53	319
อำนาจเจริญ	21	6	1	252	1	48	16	112
อุบลราชธานี	97	4	4	948	12	233	59	361

ตารางที่ 7 จำนวนบุคลากรทางแพทย์ของกระทรวงสาธารณสุข ของสำนักปลัดกระทรวงสาธารณสุข
รายจังหวัด รายเขตและรายภาคปีงบประมาณ 2564 (ต่อ)

จังหวัด	นักรายภาพ บำบัด	นักจิต วิทยา	นักวิชาการ สถิติ	นักวิชาการ สาธารณสุข	นักวิทยาศาสตร์ การแพทย์	เจ้าพนักงาน ทันตสาธารณสุข	เจ้าพนักงาน เวชสถิติ	เจ้าพนักงาน สาธารณสุข
ภาคใต้	580	122	31	5,076	122	1,050	307	2,288
เขต11	290	35	15	2,264	58	510	161	984
กระบี่	23	3	1	301	2	54	22	114
ชุมพร	31	4	2	253	7	76	17	137
นครศรีธรรมราช	84	6	3	625	8	151	43	249
พังงา	23	3	1	185	7	41	12	95
ภูเก็ต	38	11	4	191	20	28	14	77
ระนอง	18	1	1	140	4	29	7	64
สุราษฎร์ธานี	73	7	3	569	10	131	46	248
เขต12	290	87	16	2,812	64	540	146	1,304
ตรัง	49	5	3	365	7	94	24	252
นราธิวาส	46	21	2	464	8	59	21	152
ปัตตานี	35	22	3	455	7	90	19	153
พัทลุง	36	3	1	326	8	73	20	203
ยะลา	29	15	1	395	9	70	16	154
สงขลา	69	15	4	555	17	130	33	309
สตูล	26	6	2	252	8	24	13	81

ตารางที่ 8 จำนวนบุคลากรทางแพทย์ของสำนักปลัดกระทรวงสาธารณสุข ประเภทข้าราชการ รายจังหวัด
รายเขตและรายภาคปีงบประมาณ 2564

จังหวัด	แพทย์	ทันตแพทย์	เภสัชกร	พยาบาล วิชาชีพ	พยาบาล เทคนิค	นักเทคนิค การแพทย์	นักรังสี การแพทย์	นักวิชาการ คอมพิวเตอร์
รวมทั้งประเทศ	19,072	5,682	8,723	106,811	440	4,215	1,246	1,881
กรุงเทพมหานคร	0	0	0	0	0	0	0	0
ภาคกลาง	5,262	1,497	2,267	27,682	138	1,007	306	477
เขต4	1,575	482	690	8,219	52	305	94	167
นนทบุรี(ส่วนกลาง)	19	3	6	3	0	0	0	54
นครนายก	76	29	45	502	8	15	6	9
นนทบุรี	276	89	106	1,112	3	44	13	8
ปทุมธานี	204	75	87	919	5	34	7	12
พระนครศรีอยุธยา	272	88	127	1,509	10	50	19	19
ลพบุรี	213	67	105	1,319	6	47	22	18
สระบุรี	308	64	115	1,491	11	73	16	23
สิงห์บุรี	97	28	43	693	5	18	5	11
อ่างทอง	110	39	56	671	4	24	6	13
เขต5	1,868	527	786	9,669	36	320	107	147
กาญจนบุรี	266	84	117	1,557	7	43	12	18
นครปฐม	277	82	121	1,387	4	46	14	15
ประจวบคีรีขันธ์	205	61	81	953	6	35	10	19
เพชรบุรี	153	46	85	936	5	32	10	14
ราชบุรี	400	90	136	1,778	3	68	24	33
สมุทรสงคราม	79	28	37	465	4	13	6	5
สมุทรสาคร	193	52	83	907	4	22	15	13
สุพรรณบุรี	295	84	126	1,686	3	61	16	30
เขต6	1,819	488	791	9,794	50	382	105	163
จันทบุรี	270	67	104	1,354	12	52	13	17
ฉะเชิงเทรา	266	73	99	1,336	8	41	14	26
ชลบุรี	450	98	176	2,208	9	85	27	30
ตราด	70	35	39	591	6	22	6	12
ปราจีนบุรี	194	49	80	988	2	41	11	11
ระยอง	240	56	120	1,335	1	63	12	18
สมุทรปราการ	192	60	106	1,102	8	41	11	33
สระแก้ว	137	50	67	880	4	37	11	16

ตารางที่ 8 จำนวนบุคลากรทางแพทย์ของสำนักปลัดกระทรวงสาธารณสุข ประเภทข้าราชการ รายจังหวัด
รายเขตและรายภาคปีงบประมาณ 2564 (ต่อ)

จังหวัด	แพทย์	ทันตแพทย์	เภสัชกร	พยาบาล วิชาชีพ	พยาบาล เทคนิค	นักเทคนิค การแพทย์	นักรังสี การแพทย์	นักวิชาการ คอมพิวเตอร์
ภาคเหนือ	4,282	1,340	1,961	22,567	97	993	363	386
เขต1	2,152	669	977	11,259	37	497	160	175
เชียงใหม่	449	145	190	2,228	4	106	34	43
น่าน	199	79	99	1,209	1	61	24	23
พะเยา	194	61	88	1,044	9	37	19	14
แพร่	169	48	88	1,000	6	40	7	8
แม่ฮ่องสอน	82	33	48	493	3	26	9	13
ลำปาง	340	88	135	1,729	7	75	25	24
ลำพูน	151	49	79	826	1	39	10	16
เขต2	1,167	340	520	6,443	37	258	118	115
ตาก	186	59	86	1,141	7	48	21	25
พิษณุโลก	341	88	136	1,599	8	54	40	25
เพชรบูรณ์	227	74	119	1,532	8	65	24	24
สุโขทัย	188	57	91	1,038	6	45	14	19
อุดรดิตถ์	225	62	88	1,133	8	46	19	22
เขต3	963	331	464	4,865	23	238	85	96
กำแพงเพชร	162	67	95	1,071	8	53	18	18
ชัยนาท	116	45	64	690	0	27	12	17
นครสวรรค์	369	99	143	1,514	0	81	34	34
พิจิตร	195	63	90	910	5	45	11	15
อุทัยธานี	121	57	72	680	10	32	10	12

ตารางที่ 8 จำนวนบุคลากรทางแพทย์ของสำนักปลัดกระทรวงสาธารณสุข ประเภทข้าราชการ รายจังหวัด
รายเขตและรายภาคปีงบประมาณ 2564 (ต่อ)

จังหวัด	แพทย์	ทันตแพทย์	เภสัชกร	พยาบาล วิชาชีพ	พยาบาล เทคนิค	นักเทคนิค การแพทย์	นักรังสี การแพทย์	นักวิชาการ คอมพิวเตอร์
ภาคตะวันออกเฉียงเหนือ	6,251	1,869	2,947	37,192	110	1,506	413	681
เขต7	1,486	462	720	8,576	26	351	116	152
กาฬสินธุ์	231	81	145	1,769	4	71	21	40
ขอนแก่น	645	166	250	3,103	15	131	41	38
มหาสารคาม	268	95	133	1,578	3	63	20	30
ร้อยเอ็ด	342	120	192	2,126	4	86	34	44
เขต8	1,450	447	728	9,225	30	390	90	195
นครพนม	165	73	94	1,106	1	36	12	22
บึงกาฬ	70	33	49	644	1	31	5	18
เลย	148	59	88	1,200	4	48	12	24
สกลนคร	312	81	148	2,110	2	88	19	52
หนองคาย	176	53	83	984	5	39	10	15
หนองบัวลำภู	106	43	57	687	5	33	7	14
อุดรธานี	473	105	209	2,494	12	115	25	50
เขต9	1,949	564	861	11,303	27	466	129	172
ชัยภูมิ	267	113	130	1,811	4	73	14	16
นครราชสีมา	821	194	334	4,596	5	203	49	64
บุรีรัมย์	446	131	222	2,666	10	98	33	59
สุรินทร์	415	126	175	2,230	8	92	33	33
เขต10	1,366	396	638	8,088	27	299	78	162
มุกดาหาร	94	43	54	716	2	25	6	10
ยโสธร	124	54	81	899	3	32	12	12
ศรีสะเกษ	369	123	166	2,144	8	81	19	31
อำนาจเจริญ	103	37	57	641	4	24	6	16
อุบลราชธานี	676	139	280	3,688	10	137	35	93

ตารางที่ 8 จำนวนบุคลากรทางแพทย์ของสำนักปลัดกระทรวงสาธารณสุข ประเภทข้าราชการ รายจังหวัด
รายเขตและรายภาคปีงบประมาณ 2564 (ต่อ)

จังหวัด	แพทย์	ทันตแพทย์	เภสัชกร	พยาบาล วิชาชีพ	พยาบาล เทคนิค	นักเทคนิค การแพทย์	นักรังสี การแพทย์	นักวิชาการ คอมพิวเตอร์
ภาคใต้	3,277	976	1,548	19,370	95	709	164	337
เขต11	1,522	473	751	8,648	52	348	74	162
กระบี่	133	56	72	854	2	25	8	20
ชุมพร	174	58	86	1,062	4	41	10	14
นครศรีธรรมราช	452	135	223	2,443	15	100	28	42
พังงา	88	39	58	705	9	27	7	13
ภูเก็ต	221	52	77	877	6	34	4	15
ระนอง	53	32	33	467	3	18	1	12
สุราษฎร์ธานี	401	101	202	2,240	13	103	16	46
เขต12	1,755	503	797	10,722	43	361	90	175
ตรัง	270	71	112	1,313	8	48	11	19
นราธิวาส	208	51	112	1,874	3	53	15	33
ปัตตานี	206	79	110	1,713	1	58	10	25
พัทลุง	160	72	114	1,112	2	36	13	21
ยะลา	191	55	80	1,361	10	40	10	20
สงขลา	628	136	206	2,590	16	103	28	43
สตูล	92	39	63	759	3	23	3	14

ตารางที่ 8 จำนวนบุคลากรทางแพทย์ของสำนักปลัดกระทรวงสาธารณสุข ประเภทข้าราชการ รายจังหวัด
รายเขตและรายภาคปีงบประมาณ 2564 (ต่อ)

จังหวัด	นักกายภาพบำบัด	นักจิตวิทยา	นักวิชาการสถิติ	นักวิชาการสาธารณสุข	นักวิทยาศาสตร์การแพทย์	เจ้าพนักงานทันตสาธารณสุข	เจ้าพนักงานเวชสถิติ	เจ้าพนักงานสาธารณสุข
รวมทั้งประเทศ	2,981	383	77	27,128	491	6,081	1,209	11,734
กรุงเทพมหานคร	0	0	0	0	0	0	0	0
ภาคกลาง	797	73	36	6,972	151	1,503	330	2,793
เขต4	236	19	18	2,173	46	482	112	773
นนทบุรี(ส่วนกลาง)	0	0	12	160	0	1	8	1
นครนายก	14	4	0	130	2	26	7	71
นนทบุรี	33	3	1	237	8	62	10	70
ปทุมธานี	19	5	1	313	4	58	11	64
พระนครศรีอยุธยา	44	1	1	414	4	94	22	196
ลพบุรี	41	3	0	320	9	89	16	122
สระบุรี	52	3	2	291	10	78	21	89
สิงห์บุรี	14	0	1	126	6	36	8	61
อ่างทอง	19	0	0	182	3	38	9	99
เขต5	282	21	10	2,333	49	511	109	960
กาญจนบุรี	41	2	1	378	8	91	21	194
นครปฐม	45	5	2	314	2	77	9	104
ประจวบคีรีขันธ์	32	4	0	258	5	49	10	95
เพชรบุรี	31	4	1	277	8	76	14	103
ราชบุรี	46	4	5	400	9	79	24	80
สมุทรสงคราม	20	0	1	102	0	27	6	43
สมุทรสาคร	23	1	0	207	5	27	4	79
สุพรรณบุรี	44	1	0	397	12	85	21	262
เขต6	279	33	8	2,466	56	510	109	1,060
จันทบุรี	40	1	2	249	9	73	17	124
ฉะเชิงเทรา	37	9	1	350	10	86	15	143
ชลบุรี	62	6	3	499	12	88	19	203
ตราด	18	0	0	169	5	27	7	60
ปราจีนบุรี	19	6	0	231	7	67	10	135
ระยอง	37	4	2	308	5	50	15	129
สมุทรปราการ	41	3	0	384	6	51	7	112
สระแก้ว	25	4	0	276	2	68	19	154

ตารางที่ 8 จำนวนบุคลากรทางแพทย์ของสำนักปลัดกระทรวงสาธารณสุข ประเภทข้าราชการ รายจังหวัด
รายเขตและรายภาคปีงบประมาณ 2564 (ต่อ)

จังหวัด	นักกายภาพบำบัด	นักจิตวิทยา	นักวิชาการสถิติ	นักวิชาการสาธารณสุข	นักวิทยาศาสตร์การแพทย์	เจ้าพนักงานทันตสาธารณสุข	เจ้าพนักงานเวชสถิติ	เจ้าพนักงานสาธารณสุข
ภาคเหนือ	676	91	11	6,017	97	1,230	260	2,461
เขต1	325	29	4	2,726	40	582	119	1,097
เชียงราย	77	2	1	518	7	92	22	146
เชียงใหม่	91	12	0	668	10	143	31	302
น่าน	32	2	0	298	2	82	17	161
พะเยา	26	3	0	256	9	55	9	87
แพร่	23	0	1	284	2	52	12	92
แม่ฮ่องสอน	15	3	0	171	2	35	7	104
ลำปาง	35	3	2	322	6	80	13	105
ลำพูน	26	4	0	209	2	43	8	100
เขต2	194	42	4	1,737	29	334	72	809
ตาก	40	13	1	318	7	54	16	227
พิษณุโลก	42	7	1	367	6	69	14	182
เพชรบูรณ์	42	6	0	418	8	100	17	219
สุโขทัย	31	9	2	317	5	59	14	79
อุตรดิตถ์	39	7	0	317	3	52	11	102
เขต3	157	20	3	1,554	28	314	69	555
กำแพงเพชร	39	1	1	343	7	67	15	98
ชัยนาท	23	2	0	184	4	45	11	95
นครสวรรค์	47	5	2	489	9	88	16	149
พิจิตร	20	5	0	329	5	66	16	107
อุทัยธานี	28	7	0	209	3	48	11	106

ตารางที่ 8 จำนวนบุคลากรทางแพทย์ของสำนักปลัดกระทรวงสาธารณสุข ประเภทข้าราชการ รายจังหวัด
รายเขตและรายภาคปีงบประมาณ 2564 (ต่อ)

จังหวัด	นักกายภาพ บำบัด	นักจิต วิทยา	นักวิชาการ สถิติ	นักวิชาการ สาธารณสุข	นักวิทยาศาสตร์ การแพทย์	เจ้าพนักงาน ทันตสาธารณสุข	เจ้าพนักงาน เวชสถิติ	เจ้าพนักงาน สาธารณสุข
ภาคตะวันออกเฉียงเหนือ	979	104	11	9,518	128	2,305	406	4,268
เขต7	239	11	3	2,043	26	564	93	1,102
กาฬสินธุ์	63	2	0	448	5	100	23	228
ขอนแก่น	84	3	3	589	6	211	29	473
มหาสารคาม	38	2	0	396	3	115	17	179
ร้อยเอ็ด	54	4	0	610	12	138	24	222
เขต8	257	27	3	2,680	35	538	114	921
นครพนม	26	5	1	379	4	82	14	139
บึงกาฬ	22	5	0	213	1	44	8	81
เลย	34	0	1	352	4	79	20	125
สกลนคร	64	9	0	622	10	110	24	193
หนองคาย	18	3	1	261	0	48	11	71
หนองบัวลำภู	18	0	0	228	2	47	6	98
อุดรธานี	75	5	0	625	14	128	31	214
เขต9	272	52	2	2,468	45	649	115	1,306
ชัยภูมิ	47	4	0	415	11	112	17	189
นครราชสีมา	107	37	1	860	9	269	46	679
บุรีรัมย์	66	2	0	668	11	148	25	243
สุรินทร์	52	9	1	525	14	120	27	195
เขต10	211	14	3	2,327	22	554	84	939
มุกดาหาร	18	2	1	229	4	47	9	106
ยโสธร	25	1	0	313	1	70	14	110
ศรีสะเกษ	54	6	0	633	5	157	23	272
อำนาจเจริญ	19	2	0	238	1	48	10	111
อุบลราชธานี	95	3	2	914	11	232	28	340

ตารางที่ 8 จำนวนบุคลากรทางแพทย์ของสำนักปลัดกระทรวงสาธารณสุข ประเภทข้าราชการ รายจังหวัด
รายเขตและรายภาคปีงบประมาณ 2564 (ต่อ)

จังหวัด	นักกายภาพบำบัด	นักจิตวิทยา	นักวิชาการสถิติ	นักวิชาการสาธารณสุข	นักวิทยาศาสตร์การแพทย์	เจ้าพนักงานทันตสาธารณสุข	เจ้าพนักงานเวชสถิติ	เจ้าพนักงานสาธารณสุข
ภาคใต้	529	115	19	4,621	115	1,043	213	2,212
เขต11	268	32	8	1,967	55	508	115	925
กระบี่	20	3	1	273	2	54	17	111
ชุมพร	29	2	1	223	7	75	14	130
นครศรีธรรมราช	82	6	1	548	8	150	30	235
พังงา	21	2	1	157	7	41	8	89
ภูเก็ต	34	11	1	163	18	28	9	69
ระนอง	17	1	1	124	4	29	6	60
สุราษฎร์ธานี	65	7	2	479	9	131	31	231
เขต12	261	83	11	2,654	60	535	98	1,287
ตรัง	41	5	3	348	7	94	16	248
นราธิวาส	42	20	1	439	8	58	12	151
ปัตตานี	33	22	2	449	7	90	14	153
พัทลุง	32	3	1	299	8	73	12	201
ยะลา	28	15	1	386	7	70	13	151
สงขลา	60	12	2	488	16	126	24	304
สตูล	25	6	1	245	7	24	7	79

ตารางที่ 9 จำนวนบุคลากรทางแพทย์ของสำนักงานปลัดกระทรวงสาธารณสุข ประเภทพนักงานราชการ
รายจังหวัด รายเขตและรายภาคปีงบประมาณ 2564

จังหวัด	เภสัชกร	พยาบาล วิชาชีพ	พยาบาล เทคนิค	นักเทคนิค การแพทย์	นักรังสี การแพทย์	นักวิชาการ คอมพิวเตอร์	นักกายภาพ บำบัด
รวมทั้งประเทศ	714	20	0	48	26	70	30
กรุงเทพมหานคร	0	0	0	0	0	0	0
ภาคกลาง	235	5	0	20	6	22	10
เขต4	68	0	0	9	1	12	5
นนทบุรี(ส่วนกลาง)	0	0	0	0	0	1	0
นครนายก	1	0	0	1	0	2	0
นนทบุรี	5	0	0	0	1	4	0
ปทุมธานี	4	0	0	0	0	0	0
พระนครศรีอยุธยา	14	0	0	3	0	1	2
ลพบุรี	9	0	0	3	0	1	0
สระบุรี	17	0	0	2	0	2	1
สิงห์บุรี	7	0	0	0	0	1	2
อ่างทอง	11	0	0	0	0	0	0
เขต5	88	4	0	3	1	5	4
กาญจนบุรี	17	0	0	0	1	0	0
นครปฐม	10	0	0	0	0	1	0
ประจวบคีรีขันธ์	11	2	0	0	0	2	1
เพชรบุรี	8	0	0	1	0	1	0
ราชบุรี	21	2	0	0	0	1	0
สมุทรสงคราม	4	0	0	1	0	0	0
สมุทรสาคร	6	0	0	1	0	0	0
สุพรรณบุรี	11	0	0	0	0	0	3
เขต6	79	1	0	8	4	5	1
จันทบุรี	7	1	0	3	2	1	0
ฉะเชิงเทรา	12	0	0	0	0	0	0
ชลบุรี	9	0	0	4	0	3	0
ตราด	8	0	0	0	0	0	0
ปราจีนบุรี	10	0	0	0	1	1	0
ระยอง	13	0	0	0	0	0	1
สมุทรปราการ	7	0	0	0	0	0	0
สระแก้ว	13	0	0	1	1	0	0

ตารางที่ 9 จำนวนบุคลากรทางแพทย์ของสำนักงานปลัดกระทรวงสาธารณสุข ประเภทพนักงานราชการ
รายจังหวัด รายเขตและรายภาคปีงบประมาณ 2564 (ต่อ)

จังหวัด	เภสัชกร	พยาบาล วิชาชีพ	พยาบาล เทคนิค	นักเทคนิค การแพทย์	นักรังสี การแพทย์	นักวิชาการ คอมพิวเตอร์	นักกายภาพ บำบัด
ภาคเหนือ	134	5	0	7	8	12	9
เขต1	55	4	0	2	4	5	4
เชียงใหม่	13	0	0	1	0	0	2
ลำปาง	16	0	0	1	2	4	2
ลำพูน	1	0	0	0	0	0	0
เขต2	49	0	0	4	4	4	5
ตาก	13	0	0	1	1	0	1
พิษณุโลก	7	0	0	0	2	2	0
เพชรบูรณ์	14	0	0	0	0	1	1
สุโขทัย	7	0	0	3	1	0	3
อุตรดิตถ์	8	0	0	0	0	1	0
เขต3	30	1	0	1	0	3	0
กำแพงเพชร	9	0	0	0	0	0	0
ชัยนาท	2	0	0	0	0	0	0
นครสวรรค์	9	0	0	1	0	0	0
พิจิตร	7	0	0	0	0	2	0
อุทัยธานี	3	1	0	0	0	1	0

ตารางที่ 9 จำนวนบุคลากรทางแพทย์ของสำนักงานปลัดกระทรวงสาธารณสุข ประเภทพนักงานราชการ
รายจังหวัด รายเขตและรายภาคปีงบประมาณ 2564 (ต่อ)

จังหวัด	เภสัชกร	พยาบาล วิชาชีพ	พยาบาล เทคนิค	นักเทคนิค การแพทย์	นักรังสี การแพทย์	นักวิชาการ คอมพิวเตอร์	นักกายภาพ บำบัด
ภาคตะวันออกเฉียงเหนือ	249	7	0	12	11	21	8
เขต7	38	0	0	2	4	5	0
กาฬสินธุ์	10	0	0	2	0	0	0
ขอนแก่น	20	0	0	0	4	2	0
มหาสารคาม	0	0	0	0	0	1	0
ร้อยเอ็ด	8	0	0	0	0	2	0
เขต8	76	7	0	3	2	11	3
นครพนม	6	0	0	0	0	0	1
บึงกาฬ	15	0	0	0	0	0	0
เลย	12	0	0	1	0	0	1
สกลนคร	16	0	0	0	1	3	0
หนองคาย	7	3	0	1	0	1	1
หนองบัวลำภู	7	0	0	0	0	2	0
อุดรธานี	13	4	0	1	1	5	0
เขต9	76	0	0	3	4	3	3
ชัยภูมิ	17	0	0	0	1	2	0
นครราชสีมา	29	0	0	0	3	1	2
บุรีรัมย์	10	0	0	1	0	0	0
สุรินทร์	20	0	0	2	0	0	1
เขต10	59	0	0	4	1	2	2
มุกดาหาร	4	0	0	0	0	0	1
ยโสธร	7	0	0	1	0	2	1
ศรีสะเกษ	26	0	0	1	0	0	0
อำนาจเจริญ	5	0	0	0	0	0	0
อุบลราชธานี	17	0	0	2	1	0	0

ตารางที่ 9 จำนวนบุคลากรทางแพทย์ของสำนักงานปลัดกระทรวงสาธารณสุข ประเภทพนักงานราชการ
รายจังหวัด รายเขตและรายภาคปีงบประมาณ 2564 (ต่อ)

จังหวัด	เภสัชกร	พยาบาล วิชาชีพ	พยาบาล เทคนิค	นักเทคนิค การแพทย์	นักรังสี การแพทย์	นักวิชาการ คอมพิวเตอร์	นักกายภาพ บำบัด
ภาคใต้	96	3	0	9	1	15	3
เขต11	58	0	0	4	0	8	0
กระบี่	6	0	0	1	0	0	0
ชุมพร	10	0	0	0	0	2	0
นครศรีธรรมราช	10	0	0	2	0	3	0
พังงา	4	0	0	0	0	0	0
ภูเก็ต	5	0	0	0	0	0	0
ระนอง	11	0	0	0	0	3	0
สุราษฎร์ธานี	12	0	0	1	0	0	0
เขต12	38	3	0	5	1	7	3
ตรัง	3	0	0	0	1	1	0
นราธิวาส	6	0	0	2	0	1	0
ปัตตานี	4	0	0	1	0	0	1
พัทลุง	0	0	0	0	0	1	1
ยะลา	10	1	0	0	0	0	1
สงขลา	12	1	0	2	0	4	0
สตูล	3	1	0	0	0	0	0

ตารางที่ 9 จำนวนบุคลากรทางแพทย์ของสำนักปลัดกระทรวงสาธารณสุข ประเภทพนักงานราชการ
รายจังหวัด รายเขตและรายภาคปีงบประมาณ 2564 (ต่อ)

จังหวัด	นักจิตวิทยา	นักวิชาการสถิติ	นักวิชาการสาธารณสุข	นักวิทยาศาสตร์การแพทย์	เจ้าพนักงานทันตสาธารณสุข	เจ้าพนักงานเวชสถิติ	เจ้าพนักงานสาธารณสุข
รวมทั้งประเทศ	12	38	402	7	2	53	13
กรุงเทพมหานคร	0	0	0	0	0	0	0
ภาคกลาง	1	13	140	1	1	18	0
เขต4	0	6	52	1	1	8	0
นนทบุรี(ส่วนกลาง)	0	5	5	0	0	0	0
นครนายก	0	0	8	0	0	0	0
นนทบุรี	0	0	6	0	0	0	0
ปทุมธานี	0	0	5	0	0	0	0
พระนครศรีอยุธยา	0	0	1	0	0	1	0
ลพบุรี	0	0	4	0	0	2	0
สระบุรี	0	1	10	0	1	3	0
สิงห์บุรี	0	0	8	0	0	2	0
อ่างทอง	0	0	5	1	0	0	0
เขต5	0	5	46	0	0	6	0
กาญจนบุรี	0	1	7	0	0	1	0
นครปฐม	0	0	6	0	0	1	0
ประจวบคีรีขันธ์	0	1	4	0	0	1	0
เพชรบุรี	0	0	1	0	0	0	0
ราชบุรี	0	2	9	0	0	3	0
สมุทรสงคราม	0	1	5	0	0	0	0
สมุทรสาคร	0	0	7	0	0	0	0
สุพรรณบุรี	0	0	7	0	0	0	0
เขต6	1	2	42	0	0	4	0
จันทบุรี	0	1	6	0	0	0	0
ฉะเชิงเทรา	0	0	6	0	0	0	0
ชลบุรี	0	0	9	0	0	2	0
ตราด	0	0	3	0	0	0	0
ปราจีนบุรี	0	1	5	0	0	1	0
ระยอง	1	0	8	0	0	1	0
สมุทรปราการ	0	0	5	0	0	0	0
สระแก้ว	0	0	0	0	0	0	0

ตารางที่ 9 จำนวนบุคลากรทางแพทย์ของสำนักปลัดกระทรวงสาธารณสุข ประเภทพนักงานราชการ
รายจังหวัด รายเขตและรายภาคปีงบประมาณ 2564 (ต่อ)

จังหวัด	นักจิตวิทยา	นักวิชาการสถิติ	นักวิชาการสาธารณสุข	นักวิทยาศาสตร์การแพทย์	เจ้าพนักงานทันตสาธารณสุข	เจ้าพนักงานเวชสถิติ	เจ้าพนักงานสาธารณสุข
ภาคเหนือ	1	9	97	1	0	9	7
เขต1	1	3	36	1	0	1	1
เชียงราย	0	0	2	0	0	0	0
เชียงใหม่	0	0	3	0	0	0	1
น่าน	1	1	12	1	0	0	0
พะเยา	0	0	3	0	0	0	0
แพร่	0	0	3	0	0	0	0
แม่ฮ่องสอน	0	0	5	0	0	1	0
ลำปาง	0	1	7	0	0	0	0
ลำพูน	0	1	1	0	0	0	0
เขต2	0	4	31	0	0	4	4
ตาก	0	2	8	0	0	1	2
พิษณุโลก	0	1	8	0	0	1	0
เพชรบูรณ์	0	1	4	0	0	2	0
สุโขทัย	0	0	7	0	0	0	2
อุตรดิตถ์	0	0	4	0	0	0	0
เขต3	0	2	30	0	0	4	2
กำแพงเพชร	0	0	5	0	0	0	0
ชัยนาท	0	2	4	0	0	1	1
นครสวรรค์	0	0	5	0	0	3	1
พิจิตร	0	0	9	0	0	0	0
อุทัยธานี	0	0	7	0	0	0	0

ตารางที่ 9 จำนวนบุคลากรทางแพทย์ของสำนักปลัดกระทรวงสาธารณสุข ประเภทพนักงานราชการ
รายจังหวัด รายเขตและรายภาคปีงบประมาณ 2564 (ต่อ)

จังหวัด	นักจิตวิทยา	นักวิชาการสถิติ	นักวิชาการสาธารณสุข	นักวิทยาศาสตร์การแพทย์	เจ้าพนักงานทันตสาธารณสุข	เจ้าพนักงานเวชสถิติ	เจ้าพนักงานสาธารณสุข
ภาคตะวันออกเฉียงเหนือ	9	6	99	2	1	18	3
เขต7	0	0	26	0	0	2	0
กาฬสินธุ์	0	0	3	0	0	0	0
ขอนแก่น	0	0	13	0	0	1	0
มหาสารคาม	0	0	9	0	0	0	0
ร้อยเอ็ด	0	0	1	0	0	1	0
เขต8	3	2	39	1	0	7	0
นครพนม	1	0	10	1	0	0	0
บึงกาฬ	0	0	2	0	0	1	0
เลย	1	1	6	0	0	2	0
สกลนคร	0	1	8	0	0	0	0
หนองคาย	1	0	2	0	0	1	0
หนองบัวลำภู	0	0	3	0	0	0	0
อุดรธานี	0	0	8	0	0	3	0
เขต9	2	3	17	1	1	4	3
ชัยภูมิ	0	1	6	0	0	2	3
นครราชสีมา	1	1	4	0	0	1	0
บุรีรัมย์	0	1	7	1	1	0	0
สุรินทร์	1	0	0	0	0	1	0
เขต10	4	1	17	0	0	5	0
มุกดาหาร	0	0	5	0	0	0	0
ยโสธร	0	0	5	0	0	0	0
ศรีสะเกษ	0	0	0	0	0	4	0
อำนาจเจริญ	4	1	4	0	0	0	0
อุบลราชธานี	0	0	3	0	0	1	0

ตารางที่ 9 จำนวนบุคลากรทางแพทย์ของสำนักปลัดกระทรวงสาธารณสุข ประเภทพนักงานราชการ
รายจังหวัด รายเขตและรายภาคปีงบประมาณ 2564 (ต่อ)

จังหวัด	นักจิตวิทยา	นักวิชาการสถิติ	นักวิชาการสาธารณสุข	นักวิทยาศาสตร์การแพทย์	เจ้าพนักงานทันตสาธารณสุข	เจ้าพนักงานเวชสถิติ	เจ้าพนักงานสาธารณสุข
ภาคใต้	1	10	66	3	0	8	3
เขต11	0	6	29	0	0	2	1
กระบี่	0	0	6	0	0	0	0
ชุมพร	0	1	5	0	0	0	0
นครศรีธรรมราช	0	2	6	0	0	2	0
พังงา	0	0	3	0	0	0	1
ภูเก็ต	0	3	3	0	0	0	0
ระนอง	0	0	0	0	0	0	0
สุราษฎร์ธานี	0	0	6	0	0	0	0
เขต12	1	4	37	3	0	6	2
ตรัง	0	0	1	0	0	0	0
นราธิวาส	1	1	9	0	0	3	0
ปัตตานี	0	0	3	0	0	0	0
พัทลุง	0	0	6	0	0	0	0
ยะลา	0	0	5	2	0	0	2
สงขลา	0	2	12	0	0	3	0
สตูล	0	1	1	1	0	0	0

ตารางที่ 10 จำนวนบุคลากรทางแพทย์ของสำนักปลัดกระทรวงสาธารณสุข ประเภทลูกจ้างชั่วคราว รายจังหวัด
 รายเขตและรายภาคปีงบประมาณ 2564

จังหวัด	แพทย์	ทันตแพทย์	เภสัชกร	พยาบาล วิชาชีพ	พยาบาล เทคนิค	นักเทคนิค การแพทย์	นักรังสี การแพทย์	นักวิชาการ คอมพิวเตอร์
รวมทั้งประเทศ	142	1	30	7,081	1	142	24	38
กรุงเทพมหานคร	0	0	0	0	0	0	0	0
ภาคกลาง	97	1	10	2,456	0	51	7	10
เขต4	27	0	0	542	0	7	0	2
นนทบุรี(ส่วนกลาง)	0	0	0	0	0	0	0	0
นครนายก	0	0	0	15	0	1	0	0
นนทบุรี	13	0	0	195	0	0	0	0
ปทุมธานี	2	0	0	85	0	2	0	0
พระนครศรีอยุธยา	5	0	0	90	0	3	0	1
ลพบุรี	0	0	0	31	0	1	0	1
สระบุรี	5	0	0	97	0	0	0	0
สิงห์บุรี	2	0	0	5	0	0	0	0
อ่างทอง	0	0	0	24	0	0	0	0
เขต5	29	0	6	787	0	31	5	4
กาญจนบุรี	1	0	0	133	0	2	0	0
นครปฐม	3	0	4	133	0	9	0	1
ประจวบคีรีขันธ์	0	0	0	87	0	6	0	0
เพชรบุรี	4	0	1	29	0	0	0	0
ราชบุรี	3	0	0	236	0	6	2	2
สมุทรสงคราม	4	0	0	9	0	0	0	0
สมุทรสาคร	10	0	1	94	0	7	3	1
สุพรรณบุรี	4	0	0	66	0	1	0	0
เขต6	41	1	4	1,127	0	13	2	4
จันทบุรี	7	0	0	102	0	2	1	3
ฉะเชิงเทรา	0	0	0	142	0	0	0	0
ชลบุรี	4	1	3	385	0	6	1	1
ตราด	0	0	0	31	0	0	0	0
ปราจีนบุรี	7	0	0	110	0	1	0	0
ระยอง	10	0	0	94	0	3	0	0
สมุทรปราการ	2	0	0	143	0	0	0	0
สระแก้ว	11	0	1	120	0	1	0	0

ตารางที่ 10 จำนวนบุคลากรทางแพทย์ของสำนักปลัดกระทรวงสาธารณสุข ประเภทลูกจ้างชั่วคราว รายจังหวัด
รายเขตและรายภาคปีงบประมาณ 2564 (ต่อ)

จังหวัด	แพทย์	ทันตแพทย์	เภสัชกร	พยาบาล วิชาชีพ	พยาบาล เทคนิค	นักเทคนิค การแพทย์	นักรังสี การแพทย์	นักวิชาการ คอมพิวเตอร์
ภาคเหนือ	12	0	0	671	0	12	1	7
เขต1	4	0	0	120	0	5	1	2
เชียงใหม่	1	0	0	12	0	0	1	0
เชียงใหม่	0	0	0	2	0	1	0	0
น่าน	0	0	0	3	0	0	0	0
พะเยา	1	0	0	7	0	0	0	1
แพร่	0	0	0	27	0	1	0	1
แม่ฮ่องสอน	0	0	0	0	0	0	0	0
ลำปาง	0	0	0	69	0	3	0	0
ลำพูน	2	0	0	0	0	0	0	0
เขต2	1	0	0	218	0	5	0	2
ตาก	0	0	0	22	0	0	0	0
พิษณุโลก	0	0	0	120	0	0	0	0
เพชรบูรณ์	0	0	0	61	0	5	0	2
สุโขทัย	1	0	0	15	0	0	0	0
อุดรดิตถ์	0	0	0	0	0	0	0	0
เขต3	7	0	0	333	0	2	0	3
กำแพงเพชร	6	0	0	77	0	0	0	1
ชัยนาท	1	0	0	24	0	1	0	0
นครสวรรค์	0	0	0	168	0	0	0	1
พิจิตร	0	0	0	62	0	1	0	1
อุทัยธานี	0	0	0	2	0	0	0	0

ตารางที่ 10 จำนวนบุคลากรทางแพทย์ของสำนักปลัดกระทรวงสาธารณสุข ประเภทลูกจ้างชั่วคราว รายจังหวัด
รายเขตและรายภาคปีงบประมาณ 2564 (ต่อ)

จังหวัด	แพทย์	ทันตแพทย์	เภสัชกร	พยาบาล วิชาชีพ	พยาบาล เทคนิค	นักเทคนิค การแพทย์	นักรังสี การแพทย์	นักวิชาการ คอมพิวเตอร์
ภาคตะวันออกเฉียงเหนือ	20	0	16	3,092	1	62	8	16
เขต7	8	0	1	622	1	14	4	6
กาฬสินธุ์	1	0	0	57	0	0	0	0
ขอนแก่น	3	0	1	243	1	4	0	3
มหาสารคาม	0	0	0	136	0	3	1	3
ร้อยเอ็ด	4	0	0	186	0	7	3	0
เขต8	2	0	3	697	0	17	3	6
นครพนม	1	0	1	107	0	3	0	2
บึงกาฬ	0	0	0	2	0	1	0	0
เลย	0	0	0	70	0	4	0	0
สกลนคร	1	0	1	250	0	2	1	2
หนองคาย	0	0	1	53	0	2	0	0
หนองบัวลำภู	0	0	0	13	0	0	0	0
อุดรธานี	0	0	0	202	0	5	2	2
เขต9	4	0	9	1,240	0	16	0	2
ชัยภูมิ	0	0	1	143	0	2	0	0
นครราชสีมา	2	0	8	571	0	8	0	0
บุรีรัมย์	1	0	0	326	0	4	0	2
สุรินทร์	1	0	0	200	0	2	0	0
เขต10	6	0	3	533	0	15	1	2
มุกดาหาร	1	0	1	32	0	1	0	0
ยโสธร	0	0	0	37	0	0	0	0
ศรีสะเกษ	0	0	0	203	0	3	0	1
อำนาจเจริญ	0	0	0	16	0	0	0	0
อุบลราชธานี	5	0	2	245	0	11	1	1

ตารางที่ 10 จำนวนบุคลากรทางแพทย์ของสำนักปลัดกระทรวงสาธารณสุข ประเภทลูกจ้างชั่วคราว รายจังหวัด
รายเขตและรายภาคปีงบประมาณ 2564 (ต่อ)

จังหวัด	แพทย์	ทันตแพทย์	เภสัชกร	พยาบาล วิชาชีพ	พยาบาล เทคนิค	นักเทคนิค การแพทย์	นักรังสี การแพทย์	นักวิชาการ คอมพิวเตอร์
ภาคใต้	13	0	4	862	0	17	8	5
เขต11	11	0	4	730	0	7	8	4
กระบี่	0	0	0	38	0	1	0	2
ชุมพร	0	0	0	30	0	0	0	0
นครศรีธรรมราช	8	0	0	238	0	6	8	2
พังงา	0	0	0	29	0	0	0	0
ภูเก็ต	2	0	3	122	0	0	0	0
ระนอง	0	0	0	35	0	0	0	0
สุราษฎร์ธานี	1	0	1	238	0	0	0	0
เขต12	2	0	0	132	0	10	0	1
ตรัง	0	0	0	26	0	0	0	0
นราธิวาส	0	0	0	3	0	2	0	1
ปัตตานี	0	0	0	0	0	0	0	0
พัทลุง	2	0	0	30	0	0	0	0
ยะลา	0	0	0	2	0	0	0	0
สงขลา	0	0	0	51	0	8	0	0
สตูล	0	0	0	20	0	0	0	0

ตารางที่ 10 จำนวนบุคลากรทางแพทย์ของสำนักปลัดกระทรวงสาธารณสุข ประเภทลูกจ้างชั่วคราว รายจังหวัด
รายเขตและรายภาคปีงบประมาณ 2564 (ต่อ)

จังหวัด	นักกายภาพบำบัด	นักจิตวิทยา	นักวิชาการสถิติ	นักวิชาการสาธารณสุข	นักวิทยาศาสตร์การแพทย์	เจ้าพนักงานทันตสาธารณสุข	เจ้าพนักงานเวชสถิติ	เจ้าพนักงานสาธารณสุข
รวมทั้งประเทศ	104	29	0	1,573	2	9	315	219
กรุงเทพมหานคร	0	0	0	0	0	0	0	0
ภาคกลาง	24	2	0	518	0	2	64	82
เขต4	4	0	0	105	0	0	19	25
นนทบุรี(ส่วนกลาง)	0	0	0	0	0	0	0	0
นครนายก	0	0	0	2	0	0	0	0
นนทบุรี	2	0	0	11	0	0	1	0
ปทุมธานี	0	0	0	15	0	0	2	2
พระนครศรีอยุธยา	0	0	0	41	0	0	5	20
ลพบุรี	0	0	0	14	0	0	6	2
สระบุรี	1	0	0	12	0	0	0	0
สิงห์บุรี	1	0	0	1	0	0	0	1
อ่างทอง	0	0	0	9	0	0	5	0
เขต5	10	1	0	235	0	0	36	34
กาญจนบุรี	3	0	0	63	0	0	3	6
นครปฐม	1	0	0	55	0	0	9	16
ประจวบคีรีขันธ์	2	0	0	9	0	0	5	4
เพชรบุรี	0	0	0	1	0	0	4	1
ราชบุรี	3	1	0	93	0	0	9	0
สมุทรสงคราม	1	0	0	5	0	0	0	0
สมุทรสาคร	0	0	0	5	0	0	5	3
สุพรรณบุรี	0	0	0	4	0	0	1	4
เขต6	10	1	0	178	0	2	9	23
จันทบุรี	1	0	0	16	0	0	0	1
ฉะเชิงเทรา	2	1	0	29	0	0	0	3
ชลบุรี	2	0	0	70	0	0	2	4
ตราด	1	0	0	4	0	0	1	2
ปราจีนบุรี	0	0	0	17	0	2	1	6
ระยอง	1	0	0	11	0	0	0	5
สมุทรปราการ	1	0	0	9	0	0	1	0
สระแก้ว	2	0	0	22	0	0	4	2

ตารางที่ 10 จำนวนบุคลากรทางแพทย์ของสำนักปลัดกระทรวงสาธารณสุข ประเภทลูกจ้างชั่วคราว รายจังหวัด
รายเขตและรายภาคปีงบประมาณ 2564 (ต่อ)

จังหวัด	นักกายภาพบำบัด	นักจิตวิทยา	นักวิชาการสถิติ	นักวิชาการสาธารณสุข	นักวิทยาศาสตร์การแพทย์	เจ้าพนักงานทันตสาธารณสุข	เจ้าพนักงานเวชสถิติ	เจ้าพนักงานสาธารณสุข
ภาคเหนือ	20	3	0	162	0	0	46	31
เขต1	14	1	0	30	0	0	20	6
เชียงใหม่	4	1	0	6	0	0	3	2
เชียงใหม่	0	0	0	0	0	0	2	0
น่าน	0	0	0	1	0	0	5	0
พะเยา	0	0	0	1	0	0	1	0
แพร่	2	0	0	12	0	0	2	1
แม่ฮ่องสอน	0	0	0	0	0	0	2	0
ลำปาง	8	0	0	10	0	0	5	3
ลำพูน	0	0	0	0	0	0	0	0
เขต2	2	2	0	37	0	0	10	16
ตาก	0	0	0	2	0	0	1	6
พิษณุโลก	0	0	0	6	0	0	0	5
เพชรบูรณ์	2	2	0	29	0	0	7	5
สุโขทัย	0	0	0	0	0	0	1	0
อุตรดิตถ์	0	0	0	0	0	0	1	0
เขต3	4	0	0	95	0	0	16	9
กำแพงเพชร	1	0	0	20	0	0	5	3
ชัยนาท	0	0	0	19	0	0	4	1
นครสวรรค์	0	0	0	22	0	0	6	3
พิจิตร	3	0	0	30	0	0	1	1
อุทัยธานี	0	0	0	4	0	0	0	1

ตารางที่ 10 จำนวนบุคลากรทางแพทย์ของสำนักปลัดกระทรวงสาธารณสุข ประเภทลูกจ้างชั่วคราว รายจังหวัด
รายเขตและรายภาคปีงบประมาณ 2564 (ต่อ)

จังหวัด	นักกายภาพบำบัด	นักจิตวิทยา	นักวิชาการสถิติ	นักวิชาการสาธารณสุข	นักวิทยาศาสตร์การแพทย์	เจ้าพนักงานทันตสาธารณสุข	เจ้าพนักงานเวชสถิติ	เจ้าพนักงานสาธารณสุข
ภาคตะวันออกเฉียงเหนือ	47	22	0	638	0	2	163	63
เขต7	6	0	0	244	0	1	43	16
กาฬสินธุ์	0	0	0	21	0	0	13	0
ขอนแก่น	2	0	0	99	0	0	16	12
มหาสารคาม	1	0	0	19	0	1	7	3
ร้อยเอ็ด	3	0	0	105	0	0	7	1
เขต8	21	4	0	194	0	0	40	20
นครพนม	6	1	0	41	0	0	6	5
บึงกาฬ	0	0	0	6	0	0	0	2
เลย	0	0	0	6	0	0	3	1
สกลนคร	5	1	0	41	0	0	15	4
หนองคาย	3	0	0	20	0	0	7	0
หนองบัวลำภู	0	0	0	16	0	0	4	0
อุดรธานี	7	2	0	64	0	0	5	8
เขต9	13	13	0	161	0	1	52	15
ชัยภูมิ	2	9	0	38	0	0	10	3
นครราชสีมา	5	1	0	63	0	1	33	7
บุรีรัมย์	3	1	0	20	0	0	6	3
สุรินทร์	3	2	0	40	0	0	3	2
เขต10	7	5	0	39	0	0	28	12
มุกดาหาร	1	1	0	5	0	0	7	0
ยโสธร	3	0	0	9	0	0	6	0
ศรีสะเกษ	0	3	0	11	0	0	6	9
อำนาจเจริญ	1	0	0	1	0	0	2	0
อุบลราชธานี	2	1	0	13	0	0	7	3

ตารางที่ 10 จำนวนบุคลากรทางแพทย์ของสำนักปลัดกระทรวงสาธารณสุข ประเภทลูกจ้างชั่วคราว รายจังหวัด
รายเขตและรายภาคปีงบประมาณ 2564 (ต่อ)

จังหวัด	นักกายภาพบำบัด	นักจิตวิทยา	นักวิชาการสถิติ	นักวิชาการสาธารณสุข	นักวิทยาศาสตร์การแพทย์	เจ้าพนักงานทันตสาธารณสุข	เจ้าพนักงานเวชสถิติ	เจ้าพนักงานสาธารณสุข
ภาคใต้	13	2	0	255	2	5	42	43
เขต11	5	0	0	182	1	1	30	37
กระบี่	1	0	0	17	0	0	3	1
ชุมพร	0	0	0	2	0	1	1	0
นครศรีธรรมราช	2	0	0	63	0	0	8	8
พังงา	1	0	0	18	0	0	3	5
ภูเก็ต	0	0	0	23	1	0	4	7
ระนอง	0	0	0	5	0	0	0	0
สุราษฎร์ธานี	1	0	0	54	0	0	11	16
เขต12	8	2	0	73	1	4	12	6
ตรัง	0	0	0	13	0	0	1	0
นราธิวาส	2	0	0	9	0	1	2	0
ปัตตานี	1	0	0	0	0	0	0	0
พัทลุง	0	0	0	1	0	0	0	1
ยะลา	0	0	0	3	0	0	1	1
สงขลา	4	2	0	41	1	3	5	2
สตูล	1	0	0	6	0	0	3	2

ตารางที่ 11 จำนวนบุคลากรทางแพทย์ของสำนักปลัดกระทรวงสาธารณสุข ประเภทลูกจ้างประจำ รายจังหวัด
 รายเขตและรายภาคปีงบประมาณ 2564

จังหวัด	ผู้ช่วยเจ้าหน้าที่ สาธารณสุข	พนักงาน กายภาพบำบัด	พนักงานการแพทย์ และรังสีเทคนิค	พนักงานขับ รถยนต์	พนักงานช่วย การพยาบาล	พนักงาน ช่วยเหลือคนไข้
รวมทั้งประเทศ	25	66	86	1,159	65	4,559
กรุงเทพมหานคร	0	0	0	0	0	0
ภาคกลาง	2	20	17	314	35	1,228
เขต4	0	10	7	117	27	432
นนทบุรี(ส่วนกลาง)	0	0	0	15	0	0
นครนายก	0	0	0	6	0	50
นนทบุรี	0	1	0	15	0	29
ปทุมธานี	0	0	2	16	0	35
พระนครศรีอยุธยา	0	0	0	21	1	78
ลพบุรี	0	3	1	16	2	79
สระบุรี	0	4	4	14	18	67
สิงห์บุรี	0	2	0	5	2	39
อ่างทอง	0	0	0	9	4	55
เขต5	1	5	3	103	5	431
กาญจนบุรี	0	1	0	21	0	73
นครปฐม	0	1	1	13	0	41
ประจวบคีรีขันธ์	0	0	0	18	0	34
เพชรบุรี	0	1	0	15	0	45
ราชบุรี	0	1	0	14	0	108
สมุทรสงคราม	1	0	0	7	2	35
สมุทรสาคร	0	0	0	5	0	22
สุพรรณบุรี	0	1	2	10	3	73
เขต6	1	5	7	94	3	365
จันทบุรี	0	0	1	19	0	53
ฉะเชิงเทรา	0	1	2	15	0	62
ชลบุรี	0	0	3	15	3	68
ตราด	0	1	1	12	0	29
ปราจีนบุรี	0	0	0	8	0	46
ระยอง	0	1	0	9	0	39
สมุทรปราการ	1	1	0	6	0	42
สระแก้ว	0	1	0	10	0	26

ตารางที่ 11 จำนวนบุคลากรทางแพทย์ของสำนักปลัดกระทรวงสาธารณสุข ประเภทลูกจ้างประจำ รายจังหวัด
รายเขตและรายภาคปีงบประมาณ 2564 (ต่อ)

จังหวัด	ผู้ช่วยเจ้าหน้าที่ สาธารณสุข	พนักงาน กายภาพบำบัด	พนักงานการแพทย์ และรังสีเทคนิค	พนักงานขับ รถยนต์	พนักงานช่วย การพยาบาล	พนักงาน ช่วยเหลือคนไข้
ภาคเหนือ	5	19	17	269	16	1,012
เขต1	1	11	5	135	3	467
เชียงราย	0	3	1	26	1	118
เชียงใหม่	0	5	1	30	0	90
น่าน	0	2	1	18	1	52
พะเยา	0	1	1	11	0	36
แพร่	0	0	0	10	1	46
แม่ฮ่องสอน	0	0	0	12	0	19
ลำปาง	0	0	0	20	0	60
ลำพูน	1	0	1	8	0	46
เขต2	1	5	5	68	6	300
ตาก	0	0	2	13	0	55
พิษณุโลก	0	0	1	14	3	66
เพชรบูรณ์	1	5	0	18	0	64
สุโขทัย	0	0	0	12	3	68
อุตรดิตถ์	0	0	2	11	0	47
เขต3	3	3	7	66	7	245
กำแพงเพชร	2	0	1	12	1	45
ชัยนาท	1	0	0	4	0	32
นครสวรรค์	0	2	2	23	1	66
พิจิตร	0	1	4	16	5	64
อุทัยธานี	0	0	0	11	0	38

ตารางที่ 11 จำนวนบุคลากรทางแพทย์ของสำนักปลัดกระทรวงสาธารณสุข ประเภทลูกจ้างประจำ รายจังหวัด
รายเขตและรายภาคปีงบประมาณ 2564 (ต่อ)

จังหวัด	ผู้ช่วยเจ้าหน้าที่ สาธารณสุข	พนักงาน กายภาพบำบัด	พนักงานการแพทย์ และรังสีเทคนิค	พนักงานขับ รถยนต์	พนักงานช่วย การพยาบาล	พนักงาน ช่วยเหลือคนไข้
ภาคตะวันออกเฉียงเหนือ	15	20	30	363	8	1,560
เขต7	1	7	3	71	0	384
กาฬสินธุ์	0	1	0	22	0	83
ขอนแก่น	0	1	1	24	0	145
มหาสารคาม	1	2	2	11	0	69
ร้อยเอ็ด	0	3	0	14	0	87
เขต8	2	5	6	93	5	452
นครพนม	0	2	0	11	0	65
บึงกาฬ	0	0	0	10	0	30
เลย	0	1	1	20	4	75
สกลนคร	0	1	2	20	0	97
หนองคาย	0	0	1	7	0	50
หนองบัวลำภู	0	0	1	9	0	30
อุดรธานี	2	1	1	16	1	105
เขต9	9	3	13	110	3	399
ชัยภูมิ	0	0	3	19	0	72
นครราชสีมา	0	2	3	42	1	152
บุรีรัมย์	6	0	5	26	0	119
สุรินทร์	3	1	2	23	2	56
เขต10	3	5	8	89	0	325
มุกดาหาร	0	0	1	14	0	38
ยโสธร	1	1	3	10	0	35
ศรีสะเกษ	2	2	0	30	0	99
อำนาจเจริญ	0	0	1	14	0	33
อุบลราชธานี	0	2	3	21	0	120

ตารางที่ 11 จำนวนบุคลากรทางแพทย์ของสำนักปลัดกระทรวงสาธารณสุข ประเภทลูกจ้างประจำ รายจังหวัด
รายเขตและรายภาคปีงบประมาณ 2564 (ต่อ)

จังหวัด	ผู้ช่วยเจ้าหน้าที่ สาธารณสุข	พนักงาน กายภาพบำบัด	พนักงานการแพทย์ และรังสีเทคนิค	พนักงานขับ รถยนต์	พนักงานช่วย การพยาบาล	พนักงาน ช่วยเหลือคนไข้
ภาคใต้	3	7	22	213	6	759
เขต11	3	3	7	108	6	390
กระบี่	0	0	0	11	0	49
ชุมพร	0	1	0	15	1	50
นครศรีธรรมราช	2	1	1	27	4	83
พังงา	0	1	0	13	1	54
ภูเก็ต	0	0	1	2	0	19
ระนอง	0	0	0	12	0	33
สุราษฎร์ธานี	1	0	5	28	0	102
เขต12	0	4	15	105	0	369
ตรัง	0	0	4	15	0	48
นราธิวาส	0	2	3	17	0	56
ปัตตานี	0	0	2	20	0	40
พัทลุง	0	0	1	16	0	36
ยะลา	0	0	2	9	0	45
สงขลา	0	1	0	17	0	101
สตูล	0	1	3	11	0	43

ตารางที่ 11 จำนวนบุคลากรทางแพทย์ของสำนักปลัดกระทรวงสาธารณสุข ประเภทลูกจ้างประจำ รายจังหวัด
รายเขตและรายภาคปีงบประมาณ 2564 (ต่อ)

จังหวัด	พนักงาน ประจำห้องทดลอง	พนักงาน ประจำห้องยา	พนักงาน สุขภาพชุมชน	พนักงาน ห้องปฏิบัติการ	พนักงาน ห้องผ่าตัด	พนักงาน ห้องเฝือก
รวมทั้งประเทศ	24	149	50	1	83	24
กรุงเทพมหานคร	0	0	0	0	0	0
ภาคกลาง	11	57	4	0	28	6
เขต4	4	18	0	0	7	2
นนทบุรี(ส่วนกลาง)	0	0	0	0	0	0
นครนายก	1	3	0	0	0	1
นนทบุรี	0	2	0	0	0	0
ปทุมธานี	0	1	0	0	1	1
พระนครศรีอยุธยา	0	5	0	0	1	0
ลพบุรี	2	4	0	0	0	0
สระบุรี	1	2	0	0	4	0
สิงห์บุรี	0	1	0	0	1	0
อ่างทอง	0	0	0	0	0	0
เขต5	4	14	1	0	13	0
กาญจนบุรี	0	5	0	0	4	0
นครปฐม	0	1	0	0	0	0
ประจวบคีรีขันธ์	0	2	0	0	0	0
เพชรบุรี	0	2	0	0	1	0
ราชบุรี	0	2	1	0	1	0
สมุทรสงคราม	3	0	0	0	3	0
สมุทรสาคร	0	2	0	0	2	0
สุพรรณบุรี	1	0	0	0	2	0
เขต6	3	25	3	0	8	4
จันทบุรี	0	6	1	0	0	0
ฉะเชิงเทรา	1	6	0	0	3	1
ชลบุรี	1	3	0	0	2	1
ตราด	0	0	0	0	0	0
ปราจีนบุรี	1	3	1	0	1	2
ระยอง	0	6	0	0	2	0
สมุทรปราการ	0	1	0	0	0	0
สระแก้ว	0	0	1	0	0	0

ตารางที่ 11 จำนวนบุคลากรทางแพทย์ของสำนักปลัดกระทรวงสาธารณสุข ประเภทลูกจ้างประจำ รายจังหวัด
รายเขตและรายภาคปีงบประมาณ 2564 (ต่อ)

จังหวัด	พนักงาน ประจำห้องทดลอง	พนักงาน ประจำห้องยา	พนักงาน สุขภาพชุมชน	พนักงาน ห้องปฏิบัติการ	พนักงาน ห้องผ่าตัด	พนักงาน ห้องเฝือก
ภาคเหนือ	6	27	33	0	10	5
เขต1	3	8	26	0	3	3
เชียงใหม่	0	3	3	0	0	0
ลำปาง	1	3	6	0	0	1
น่าน	0	2	6	0	1	2
พะเยา	1	0	0	0	1	0
แพร่	1	0	1	0	0	0
แม่ฮ่องสอน	0	0	4	0	0	0
ลำปาง	0	0	3	0	0	0
ลำพูน	0	0	3	0	1	0
เขต2	0	7	6	0	3	1
ตาก	0	1	6	0	1	1
พิษณุโลก	0	2	0	0	0	0
เพชรบูรณ์	0	2	0	0	0	0
สุโขทัย	0	1	0	0	1	0
อุตรดิตถ์	0	1	0	0	1	0
เขต3	3	12	1	0	4	1
กำแพงเพชร	0	1	1	0	0	0
ชัยนาท	0	1	0	0	0	0
นครสวรรค์	1	3	0	0	1	0
พิจิตร	1	1	0	0	2	1
อุทัยธานี	1	6	0	0	1	0

ตารางที่ 11 จำนวนบุคลากรทางแพทย์ของสำนักปลัดกระทรวงสาธารณสุข ประเภทลูกจ้างประจำ รายจังหวัด
รายเขตและรายภาคปีงบประมาณ 2564 (ต่อ)

จังหวัด	พนักงาน ประจำห้องทดลอง	พนักงาน ประจำห้องยา	พนักงาน สุขภาพชุมชน	พนักงาน ห้องปฏิบัติการ	พนักงาน ห้องผ่าตัด	พนักงาน ห้องเฝือก
ภาคตะวันออกเฉียงเหนือ	3	40	9	1	23	2
เขต7	1	8	2	0	3	0
กาฬสินธุ์	0	1	0	0	0	0
ขอนแก่น	1	5	1	0	3	0
มหาสารคาม	0	1	0	0	0	0
ร้อยเอ็ด	0	1	1	0	0	0
เขต8	1	9	4	1	10	0
นครพนม	0	3	0	0	0	0
บึงกาฬ	0	1	0	0	1	0
เลย	0	1	2	0	1	0
สกลนคร	0	1	1	1	3	0
หนองคาย	0	2	1	0	2	0
หนองบัวลำภู	0	1	0	0	1	0
อุดรธานี	1	0	0	0	2	0
เขต9	1	17	3	0	6	1
ชัยภูมิ	0	5	0	0	1	1
นครราชสีมา	0	4	0	0	3	0
บุรีรัมย์	1	4	2	0	0	0
สุรินทร์	0	4	1	0	2	0
เขต10	0	6	0	0	4	1
มุกดาหาร	0	1	0	0	1	1
ยโสธร	0	0	0	0	2	0
ศรีสะเกษ	0	0	0	0	0	0
อำนาจเจริญ	0	1	0	0	0	0
อุบลราชธานี	0	4	0	0	1	0

ตารางที่ 11 จำนวนบุคลากรทางแพทย์ของสำนักปลัดกระทรวงสาธารณสุข ประเภทลูกจ้างประจำ รายจังหวัด
รายเขตและรายภาคปีงบประมาณ 2564 (ต่อ)

จังหวัด	พนักงานประจำ ห้องทดลอง	พนักงานประจำ ห้องยา	พนักงาน สุขภาพชุมชน	พนักงาน ห้องปฏิบัติการ	พนักงานห้อง ผ่าตัด	พนักงานห้อง เฝือก
ภาคใต้	4	25	4	0	22	11
เขต11	3	13	0	0	11	6
กระบี่	0	1	0	0	0	1
ชุมพร	0	1	0	0	1	0
นครศรีธรรมราช	1	3	0	0	2	1
พังงา	0	1	0	0	2	2
ภูเก็ต	0	0	0	0	3	0
ระนอง	0	0	0	0	1	0
สุราษฎร์ธานี	2	7	0	0	2	2
เขต12	1	12	4	0	11	5
ตรัง	0	1	0	0	1	1
นราธิวาส	0	1	1	0	0	1
ปัตตานี	0	1	0	0	0	1
พัทลุง	0	1	1	0	0	1
ยะลา	1	0	1	0	4	0
สงขลา	0	7	1	0	2	1
สตูล	0	1	0	0	4	0

ตารางที่ 12 จำนวนบุคลากรทางแพทย์ของสำนักปลัดกระทรวงสาธารณสุข ประเภทพนักงานกระทรวง
รายจังหวัด รายเขตและรายภาคปีงบประมาณ 2564

จังหวัด	แพทย์	เภสัชกร	พยาบาล วิชาชีพ	พยาบาล เทคนิค	นักเทคนิค การแพทย์	นักรังสี การแพทย์	นักวิชาการ คอมพิวเตอร์	นักกายภาพ บำบัด
รวมทั้งประเทศ	6	31	1,675	0	137	23	136	156
กรุงเทพมหานคร	0	0	0	0	0	0	0	0
ภาคกลาง	0	14	189	0	59	7	41	50
เขต4	0	3	60	0	20	2	14	24
นนทบุรี(ส่วนกลาง)	0	0	0	0	0	0	0	0
นครนายก	0	0	0	0	0	0	1	0
นนทบุรี	0	1	1	0	11	2	6	7
ปทุมธานี	0	0	2	0	4	0	1	5
พระนครศรีอยุธยา	0	0	1	0	1	0	0	1
ลพบุรี	0	0	44	0	2	0	2	2
สระบุรี	0	2	12	0	2	0	3	6
สิงห์บุรี	0	0	0	0	0	0	1	2
อ่างทอง	0	0	0	0	0	0	0	1
เขต5	0	1	96	0	17	1	11	20
กาญจนบุรี	0	0	0	0	2	0	1	3
นครปฐม	0	0	1	0	0	0	0	3
ประจวบคีรีขันธ์	0	1	6	0	2	0	2	0
เพชรบุรี	0	0	10	0	1	0	2	1
ราชบุรี	0	0	0	0	5	0	5	2
สมุทรสงคราม	0	0	1	0	4	0	0	1
สมุทรสาคร	0	0	0	0	0	0	0	1
สุพรรณบุรี	0	0	78	0	3	1	1	9
เขต6	0	10	33	0	22	4	16	6
จันทบุรี	0	2	1	0	6	2	6	2
ฉะเชิงเทรา	0	0	1	0	1	1	5	1
ชลบุรี	0	5	20	0	6	0	1	0
ตราด	0	0	1	0	1	0	1	0
ปราจีนบุรี	0	0	0	0	0	1	1	0
ระยอง	0	3	10	0	6	0	1	1
สมุทรปราการ	0	0	0	0	2	0	1	1
สระแก้ว	0	0	0	0	0	0	0	1

ตารางที่ 12 จำนวนบุคลากรทางแพทย์ของสำนักปลัดกระทรวงสาธารณสุข ประเภทพนักงานกระทรวง
รายจังหวัด รายเขตและรายภาคปีงบประมาณ 2564 (ต่อ)

จังหวัด	แพทย์	เภสัชกร	พยาบาล วิชาชีพ	พยาบาล เทคนิค	นักเทคนิค การแพทย์	นักรังสี การแพทย์	นักวิชาการ คอมพิวเตอร์	นักกายภาพ บำบัด
ภาคเหนือ	5	3	873	0	31	9	34	35
เขต1	4	1	513	0	16	6	16	16
เชียงใหม่	0	0	76	0	3	0	0	3
ลำปาง	0	0	0	0	1	0	3	1
ลำพูน	0	0	43	0	2	0	1	1
เขต2	1	2	273	0	11	2	12	12
ตาก	0	0	125	0	1	0	4	0
พิษณุโลก	0	0	1	0	1	0	1	5
เพชรบูรณ์	1	1	37	0	4	0	2	3
สุโขทัย	0	0	14	0	0	0	2	1
อุตรดิตถ์	0	1	96	0	5	2	3	3
เขต3	0	0	87	0	4	1	6	7
กำแพงเพชร	0	0	1	0	3	0	3	1
ชัยนาท	0	0	0	0	0	0	0	0
นครสวรรค์	0	0	45	0	0	0	0	1
พิจิตร	0	0	1	0	0	0	2	0
อุทัยธานี	0	0	40	0	1	1	1	5

ตารางที่ 12 จำนวนบุคลากรทางแพทย์ของสำนักปลัดกระทรวงสาธารณสุข ประเภทพนักงานกระทรวง
รายจังหวัด รายเขตและรายภาคปีงบประมาณ 2564 (ต่อ)

จังหวัด	แพทย์	เภสัชกร	พยาบาล วิชาชีพ	พยาบาล เทคนิค	นักเทคนิค การแพทย์	นักรังสี การแพทย์	นักวิชาการ คอมพิวเตอร์	นักกายภาพ บำบัด
ภาคตะวันออกเฉียงเหนือ	1	9	412	0	32	1	42	36
เขต7	0	1	115	0	8	0	8	10
กาฬสินธุ์	0	0	48	0	5	0	1	3
ขอนแก่น	0	1	52	0	0	0	1	3
มหาสารคาม	0	0	8	0	1	0	1	1
ร้อยเอ็ด	0	0	7	0	2	0	5	3
เขต8	0	7	135	0	12	1	5	12
นครพนม	0	0	11	0	4	0	0	0
บึงกาฬ	0	0	31	0	1	0	0	1
เลย	0	2	9	0	4	0	2	4
สกลนคร	0	2	6	0	1	1	1	2
หนองคาย	0	1	5	0	0	0	0	2
หนองบัวลำภู	0	0	2	0	0	0	2	1
อุดรธานี	0	2	71	0	2	0	0	2
เขต9	0	1	16	0	10	0	22	11
ชัยภูมิ	0	0	0	0	1	0	5	1
นครราชสีมา	0	0	0	0	2	0	8	1
บุรีรัมย์	0	1	16	0	5	0	4	7
สุรินทร์	0	0	0	0	2	0	5	2
เขต10	1	0	146	0	2	0	7	3
มุกดาหาร	0	0	1	0	0	0	1	1
ยโสธร	0	0	1	0	0	0	2	0
ศรีสะเกษ	0	0	96	0	0	0	3	1
อำนาจเจริญ	0	0	7	0	0	0	0	1
อุบลราชธานี	1	0	41	0	2	0	1	0

ตารางที่ 12 จำนวนบุคลากรทางแพทย์ของสำนักปลัดกระทรวงสาธารณสุข ประเภทพนักงานกระทรวง
รายจังหวัด รายเขตและรายภาคปีงบประมาณ 2564 (ต่อ)

จังหวัด	แพทย์	เภสัชกร	พยาบาล วิชาชีพ	พยาบาล เทคนิค	นักเทคนิค การแพทย์	นักรังสี การแพทย์	นักวิชาการ คอมพิวเตอร์	นักกายภาพ บำบัด
ภาคใต้	0	5	201	0	15	6	19	35
เขต11	0	4	143	0	11	0	12	17
กระบี่	0	0	45	0	1	0	1	2
ชุมพร	0	0	61	0	5	0	0	2
นครศรีธรรมราช	0	1	26	0	0	0	3	0
พังงา	0	1	8	0	0	0	1	1
ภูเก็ต	0	0	0	0	1	0	0	4
ระนอง	0	0	0	0	2	0	1	1
สุราษฎร์ธานี	0	2	3	0	2	0	6	7
เขต12	0	1	58	0	4	6	7	18
ตรัง	0	0	26	0	0	0	2	8
นราธิวาส	0	1	6	0	0	1	0	2
ปัตตานี	0	0	2	0	0	2	0	0
พัทลุง	0	0	7	0	0	0	1	3
ยะลา	0	0	16	0	3	2	2	0
สงขลา	0	0	1	0	0	1	1	5
สตูล	0	0	0	0	1	0	1	0

ตารางที่ 12 จำนวนบุคลากรทางแพทย์ของสำนักปลัดกระทรวงสาธารณสุข ประเภทพนักงานกระทรวง
รายจังหวัด รายเขตและรายภาคปีงบประมาณ 2564 (ต่อ)

จังหวัด	นักจิตวิทยา	นักวิชาการสถิติ	นักวิชาการสาธารณสุข	นักวิทยาศาสตร์การแพทย์	เจ้าพนักงานทันตสาธารณสุข	เจ้าพนักงานเวชสถิติ	เจ้าพนักงานสาธารณสุข
รวมทั้งประเทศ	27	33	1,448	7	13	383	484
กรุงเทพมหานคร	0	0	0	0	0	0	0
ภาคกลาง	11	6	448	2	7	81	156
เขต4	5	2	150	0	1	17	16
นนทบุรี(ส่วนกลาง)	0	0	0	0	0	0	0
นครนายก	0	0	3	0	0	0	0
นนทบุรี	2	0	43	0	0	9	2
ปทุมธานี	0	0	37	0	1	0	2
พระนครศรีอยุธยา	0	0	5	0	0	1	5
ลพบุรี	3	1	22	0	0	1	1
สระบุรี	0	1	35	0	0	1	5
สิงห์บุรี	0	0	3	0	0	4	1
อ่างทอง	0	0	2	0	0	1	0
เขต5	5	0	176	2	2	28	129
กาญจนบุรี	0	0	5	0	0	10	5
นครปฐม	1	0	8	0	1	1	109
ประจวบคีรีขันธ์	0	0	3	2	0	1	3
เพชรบุรี	2	0	34	0	1	0	7
ราชบุรี	0	0	54	0	0	1	0
สมุทรสงคราม	0	0	1	0	0	2	1
สมุทรสาคร	0	0	15	0	0	2	2
สุพรรณบุรี	2	0	56	0	0	11	2
เขต6	1	4	122	0	4	36	11
จันทบุรี	1	0	39	0	0	8	0
ฉะเชิงเทรา	0	1	26	0	0	6	4
ชลบุรี	0	0	9	0	1	10	0
ตราด	0	0	7	0	1	2	1
ปราจีนบุรี	0	1	1	0	0	1	1
ระยอง	0	0	18	0	2	3	0
สมุทรปราการ	0	2	16	0	0	2	4
สระแก้ว	0	0	6	0	0	4	1

ตารางที่ 12 จำนวนบุคลากรทางแพทย์ของสำนักปลัดกระทรวงสาธารณสุข ประเภทพนักงานกระทรวง
รายจังหวัด รายเขตและรายภาคปีงบประมาณ 2563 (ต่อ)

จังหวัด	นักจิตวิทยา	นักวิชาการสถิติ	นักวิชาการสาธารณสุข	นักวิทยาศาสตร์การแพทย์	เจ้าพนักงานทันตสาธารณสุข	เจ้าพนักงานเวชสถิติ	เจ้าพนักงานสาธารณสุข
ภาคเหนือ	9	7	510	2	2	92	140
เขต1	5	3	272	1	0	32	50
เชียงราย	1	2	74	0	0	11	18
เชียงใหม่	3	0	80	1	0	7	9
น่าน	0	0	18	0	0	1	5
พะเยา	0	0	21	0	0	1	0
แพร่	0	0	5	0	0	2	8
แม่ฮ่องสอน	1	0	26	0	0	4	2
ลำปาง	0	0	37	0	0	2	6
ลำพูน	0	1	11	0	0	4	2
เขต2	3	3	159	1	0	38	71
ตาก	0	0	46	0	0	8	12
พิษณุโลก	0	1	25	0	0	6	11
เพชรบูรณ์	0	1	25	0	0	8	31
สุโขทัย	1	0	19	0	0	6	8
อุตรดิตถ์	2	1	44	1	0	10	9
เขต3	1	1	79	0	2	22	19
กำแพงเพชร	0	0	13	0	0	4	16
ชัยนาท	0	0	2	0	0	1	0
นครสวรรค์	0	1	45	0	2	9	1
พิจิตร	1	0	1	0	0	5	0
อุทัยธานี	0	0	18	0	0	3	2

ตารางที่ 12 จำนวนบุคลากรทางแพทย์ของสำนักปลัดกระทรวงสาธารณสุข ประเภทพนักงานกระทรวง
รายจังหวัด รายเขตและรายภาคปีงบประมาณ 2564 (ต่อ)

จังหวัด	นักจิตวิทยา	นักวิชาการสถิติ	นักวิชาการสาธารณสุข	นักวิทยาศาสตร์การแพทย์	เจ้าพนักงานทันตสาธารณสุข	เจ้าพนักงานเวชสถิติ	เจ้าพนักงานสาธารณสุข
ภาคตะวันออกเฉียงเหนือ	3	18	356	1	2	166	158
เขต7	0	5	61	0	0	27	5
กาฬสินธุ์	0	0	47	0	0	8	1
ขอนแก่น	0	1	4	0	0	6	3
มหาสารคาม	0	1	2	0	0	9	1
ร้อยเอ็ด	0	3	8	0	0	4	0
เขต8	1	1	74	0	1	38	7
นครพนม	1	0	8	0	0	3	2
บึงกาฬ	0	0	12	0	0	3	0
เลย	0	0	17	0	0	4	3
สกลนคร	0	0	3	0	0	8	1
หนองคาย	0	0	0	0	0	0	0
หนองบัวลำภู	0	0	5	0	0	3	0
อุดรธานี	0	1	29	0	1	17	1
เขต9	2	5	125	0	0	44	86
ชัยภูมิ	1	0	39	0	0	5	6
นครราชสีมา	1	1	14	0	0	11	39
บุรีรัมย์	0	0	50	0	0	21	37
สุรินทร์	0	4	22	0	0	7	4
เขต10	0	7	96	1	1	57	60
มุกดาหาร	0	0	4	0	0	0	1
ยโสธร	0	0	14	0	0	10	2
ศรีสะเกษ	0	5	51	0	0	20	38
อำนาจเจริญ	0	0	9	0	0	4	1
อุบลราชธานี	0	2	18	1	1	23	18

ตารางที่ 12 จำนวนบุคลากรทางแพทย์ของสำนักปลัดกระทรวงสาธารณสุข ประเภทพนักงานกระทรวง
รายจังหวัด รายเขตและรายภาคปีงบประมาณ 2564 (ต่อ)

จังหวัด	นักจิตวิทยา	นักวิชาการสถิติ	นักวิชาการสาธารณสุข	นักวิทยาศาสตร์การแพทย์	เจ้าพนักงานทันตสาธารณสุข	เจ้าพนักงานเวชสถิติ	เจ้าพนักงานสาธารณสุข
ภาคใต้	4	2	134	2	2	44	30
เขต11	3	1	86	2	1	14	21
กระบี่	0	0	5	0	0	2	2
ชุมพร	2	0	23	0	0	2	7
นครศรีธรรมราช	0	0	8	0	1	3	6
พังงา	1	0	7	0	0	1	0
ภูเก็ต	0	0	2	1	0	1	1
ระนอง	0	0	11	0	0	1	4
สุราษฎร์ธานี	0	1	30	1	0	4	1
เขต12	1	1	48	0	1	30	9
ตรัง	0	0	3	0	0	7	4
นราธิวาส	0	0	7	0	0	4	1
ปัตตานี	0	1	3	0	0	5	0
พัทลุง	0	0	20	0	0	8	1
ยะลา	0	0	1	0	0	2	0
สงขลา	1	0	14	0	1	1	3
สตูล	0	0	0	0	0	3	0

ตารางที่ 13 จำนวนบุคลากรทางแพทย์ของโรงพยาบาลศูนย์ สำนักปลัดกระทรวงสาธารณสุข รายจังหวัด
 รายเขตและรายภาคปีงบประมาณ 2564

จังหวัด	แพทย์	ทันตแพทย์	เภสัชกร	พยาบาล วิชาชีพ	พยาบาล เทคนิค	นักเทคนิค การแพทย์	นักรังสี การแพทย์	นักวิชาการ คอมพิวเตอร์
รวมทั้งประเทศ	6,228	716	1,861	30,581	130	1,136	421	298
กรุงเทพมหานคร	0	0	0	0	0	0	0	0
ภาคกลาง	2,015	264	613	9,356	49	386	107	92
เขต4	461	62	132	1,943	13	90	21	16
นนทบุรี	159	28	44	656	1	29	10	7
พระนครศรีอยุธยา	116	16	37	572	5	17	5	4
สระบุรี	186	18	51	715	7	44	6	5
เขต5	634	94	201	3,011	8	128	40	31
นครปฐม	158	24	57	854	2	40	5	5
ราชบุรี	195	18	53	806	2	39	14	11
สมุทรสาคร	144	34	51	630	4	22	17	9
สุพรรณบุรี	137	18	40	721	0	27	4	6
เขต6	920	108	280	4,402	28	168	46	45
จันทบุรี	201	18	49	848	10	41	12	8
ฉะเชิงเทรา	134	17	38	614	5	18	5	7
ชลบุรี	245	23	60	1,179	5	41	12	9
ปราจีนบุรี	115	13	38	530	1	18	7	7
ระยอง	128	16	50	646	1	33	4	5
สมุทรปราการ	97	21	45	585	6	17	6	9
ภาคเหนือ	1,252	149	342	5,384	18	187	111	52
เขต1	654	86	179	2,822	6	108	50	24
เชียงใหม่	231	31	66	985	2	35	19	8
เชียงใหม่	208	31	53	877	1	28	16	7
ลำปาง	215	24	60	960	3	45	15	9
เขต2	386	43	111	1,768	12	49	44	19
พิษณุโลก	249	27	63	1,034	5	21	30	10
อุดรดิตถ์	137	16	48	734	7	28	14	9
เขต3	212	20	52	794	0	30	17	9
นครสวรรค์	212	20	52	794	0	30	17	9

ตารางที่ 13 จำนวนบุคลากรทางแพทย์ของโรงพยาบาลศูนย์ สำนักปลัดกระทรวงสาธารณสุข รายจังหวัด
รายเขตและรายภาคปีงบประมาณ 2564 (ต่อ)

จังหวัด	แพทย์	ทันตแพทย์	เภสัชกร	พยาบาล วิชาชีพ	พยาบาล เทคนิค	นักเทคนิค การแพทย์	นักรังสี การแพทย์	นักวิชาการ คอมพิวเตอร์
ภาคตะวันออกเฉียงเหนือ	1,926	177	603	10,835	29	379	145	105
เขต7	460	41	136	2,266	8	85	37	21
ขอนแก่น	313	26	75	1,330	6	51	19	10
ร้อยเอ็ด	147	15	61	936	2	34	18	11
เขต8	340	32	118	2,208	7	72	28	26
สกลนคร	115	15	41	1,001	2	24	13	16
อุดรธานี	225	17	77	1,207	5	48	15	10
เขต9	707	68	223	3,870	5	139	55	32
นครราชสีมา	334	26	98	1,912	1	67	28	15
บุรีรัมย์	183	19	63	965	4	32	11	8
สุรินทร์	190	23	62	993	0	40	16	9
เขต10	419	36	126	2,491	9	83	25	26
ศรีสะเกษ	130	21	39	797	2	23	8	9
อุบลราชธานี	289	15	87	1,694	7	60	17	17
ภาคใต้	1,035	126	303	5,006	34	184	58	49
เขต11	496	59	168	2,728	20	88	29	27
นครศรีธรรมราช	136	15	57	917	11	26	18	10
ภูเก็ต	165	27	51	780	6	24	3	6
สุราษฎร์ธานี	195	17	60	1,031	3	38	8	11
เขต12	539	67	135	2,278	14	96	29	22
ตรัง	136	14	39	658	0	25	9	6
ยะลา	106	20	37	691	10	25	9	7
สงขลา	297	33	59	929	4	46	11	9

ตารางที่ 13 จำนวนบุคลากรทางแพทย์ของโรงพยาบาลศูนย์ สำนักปลัดกระทรวงสาธารณสุข รายจังหวัด
รายเขตและรายภาคปีงบประมาณ 2564 (ต่อ)

จังหวัด	นักกายภาพบำบัด	นักจิตวิทยา	นักวิชาการสถิติ	นักวิชาการสาธารณสุข	นักวิทยาศาสตร์การแพทย์	เจ้าพนักงานทันตสาธารณสุข	เจ้าพนักงานเวชสถิติ	เจ้าพนักงานสาธารณสุข
รวมทั้งประเทศ	540	60	60	1,142	220	255	264	341
กรุงเทพมหานคร	0	0	0	0	0	0	0	0
ภาคกลาง	188	22	19	458	70	70	86	96
เขต4	43	1	5	88	17	14	20	30
นนทบุรี	15	1	1	41	6	4	6	8
พระนครศรีอยุธยา	10	0	1	23	3	4	6	10
สระบุรี	18	0	3	24	8	6	8	12
เขต5	61	5	5	145	15	22	30	24
นครปฐม	16	0	2	31	2	7	7	5
ราชบุรี	15	2	3	37	3	6	8	4
สมุทรสาคร	16	1	0	36	4	3	7	5
สุพรรณบุรี	14	2	0	41	6	6	8	10
เขต6	84	16	9	225	38	34	36	42
จันทบุรี	16	0	3	46	9	9	8	7
ฉะเชิงเทรา	8	3	1	36	6	5	5	10
ชลบุรี	19	4	3	48	9	6	8	8
ปราจีนบุรี	7	5	1	19	6	5	5	9
ระยอง	16	2	1	44	4	4	6	2
สมุทรปราการ	18	2	0	32	4	5	4	6
ภาคเหนือ	96	7	10	179	34	40	47	57
เขต1	48	3	4	70	17	16	23	30
เชียงใหม่	18	1	1	25	7	4	10	9
เชียงใหม่	16	1	0	25	6	3	5	13
ลำปาง	14	1	3	20	4	9	8	8
เขต2	31	3	3	70	8	20	12	19
พิษณุโลก	17	1	2	36	5	14	7	6
อุตรดิตถ์	14	2	1	34	3	6	5	13
เขต3	17	1	3	39	9	4	12	8
นครสวรรค์	17	1	3	39	9	4	12	8

ตารางที่ 13 จำนวนบุคลากรทางแพทย์ของโรงพยาบาลศูนย์ สำนักปลัดกระทรวงสาธารณสุข รายจังหวัด
รายเขตและรายภาคปีงบประมาณ 2564 (ต่อ)

จังหวัด	นักกายภาพบำบัด	นักจิตวิทยา	นักวิชาการสถิติ	นักวิชาการสาธารณสุข	นักวิทยาศาสตร์การแพทย์	เจ้าพนักงานทันตสาธารณสุข	เจ้าพนักงานเวชสถิติ	เจ้าพนักงานสาธารณสุข
ภาคตะวันออกเฉียงเหนือ	142	11	15	292	70	78	89	108
เขต7	39	2	4	61	16	27	17	30
ขอนแก่น	23	0	3	30	6	13	11	18
ร้อยเอ็ด	16	2	1	31	10	14	6	12
เขต8	33	4	0	68	18	12	22	18
สกลนคร	13	3	0	34	8	6	8	11
อุดรธานี	20	1	0	34	10	6	14	7
เขต9	39	4	4	117	27	23	28	34
นครราชสีมา	17	1	2	37	8	12	13	13
บุรีรัมย์	9	1	1	44	9	5	7	10
สุรินทร์	13	2	1	36	10	6	8	11
เขต10	31	1	7	46	9	16	22	26
ศรีสะเกษ	9	0	5	21	3	4	10	9
อุบลราชธานี	22	1	2	25	6	12	12	17
ภาคใต้	114	20	16	213	46	67	42	80
เขต11	67	13	10	138	32	35	20	42
นครศรีธรรมราช	17	2	3	24	4	8	5	13
ภูเก็ต	30	9	4	83	20	12	8	19
สุราษฎร์ธานี	20	2	3	31	8	15	7	10
เขต12	47	7	6	75	14	32	22	38
ตรัง	18	1	3	34	3	13	8	16
ยะลา	12	5	1	21	4	5	5	18
สงขลา	17	1	2	20	7	14	9	4

ตารางที่ 14 จำนวนบุคลากรทางแพทย์ของโรงพยาบาลทั่วไป สำนักปลัดกระทรวงสาธารณสุข รายจังหวัด
 รายเขตและรายภาคปีงบประมาณ 2564

จังหวัด	แพทย์	ทันตแพทย์	เภสัชกร	พยาบาล วิชาชีพ	พยาบาล เทคนิค	นักเทคนิค การแพทย์	นักรังสี การแพทย์	นักวิชาการ คอมพิวเตอร์
รวมทั้งประเทศ	4,519	1,062	2,085	28,076	127	1,194	337	386
กรุงเทพมหานคร	0	0	0	0	0	0	0	0
ภาคกลาง	1,319	319	642	8,371	41	347	85	112
เขต4	448	102	193	2,741	21	103	23	36
นนทบุรี(ส่วนกลาง)	0	0	0	0	0	0	0	0
นครนายก	46	12	21	300	7	12	1	4
นนทบุรี	0	0	0	0	0	0	0	0
ปทุมธานี	113	17	33	478	1	20	4	4
พระนครศรีอยุธยา	42	10	17	216	0	8	2	3
ลพบุรี	104	29	49	700	2	28	9	8
สระบุรี	37	10	21	288	3	10	2	5
สิงห์บุรี	62	12	28	457	5	14	3	6
อ่างทอง	44	12	24	302	3	11	2	6
เขต5	514	123	258	3,337	17	136	37	47
กาญจนบุรี	112	27	53	788	5	33	9	6
นครปฐม	0	0	0	0	0	0	0	0
ประจวบคีรีขันธ์	96	22	46	580	5	32	6	11
เพชรบุรี	73	11	33	460	4	17	6	6
ราชบุรี	91	29	55	691	1	21	7	15
สมุทรสงคราม	56	10	23	290	2	14	4	2
สมุทรสาคร	59	13	27	271	0	8	1	4
สุพรรณบุรี	27	11	21	257	0	11	4	3
เขต6	357	94	191	2,293	3	108	25	29
จันทบุรี	0	0	0	0	0	0	0	0
ฉะเชิงเทรา	0	0	0	0	0	0	0	0
ชลบุรี	89	25	53	622	1	23	4	7
ตราด	35	12	21	312	0	13	4	4
ปราจีนบุรี	40	10	20	228	0	14	3	2
ระยอง	64	14	37	362	0	21	4	7
สมุทรปราการ	40	15	20	207	0	12	2	3
สระแก้ว	89	18	40	562	2	25	8	6

ตารางที่ 14 จำนวนบุคลากรทางแพทย์ของโรงพยาบาลทั่วไป สำนักปลัดกระทรวงสาธารณสุข รายจังหวัด
รายเขตและรายภาคปีงบประมาณ 2564 (ต่อ)

จังหวัด	แพทย์	ทันตแพทย์	เภสัชกร	พยาบาล วิชาชีพ	พยาบาล เทคนิค	นักเทคนิค การแพทย์	นักรังสี การแพทย์	นักวิชาการ คอมพิวเตอร์
ภาคเหนือ	1,104	247	466	6,280	38	277	95	84
เขต1	531	116	215	2,895	12	126	39	36
เชียงราย	0	0	0	0	0	0	0	0
เชียงใหม่	118	33	52	659	2	31	6	7
น่าน	90	19	31	531	1	28	12	6
พะเยา	119	26	51	597	6	22	11	8
แพร่	100	12	37	521	2	18	2	6
แม่ฮ่องสอน	20	9	13	164	1	9	5	4
ลำปาง	0	0	0	0	0	0	0	0
ลำพูน	84	17	31	423	0	18	3	5
เขต2	290	79	140	1,924	14	89	32	28
ตาก	110	27	48	679	6	29	12	11
พิษณุโลก	0	0	0	0	0	0	0	0
เพชรบูรณ์	100	29	53	714	4	34	12	8
สุโขทัย	80	23	39	531	4	26	8	9
อุตรดิตถ์	0	0	0	0	0	0	0	0
เขต3	283	52	111	1,461	12	62	24	20
กำแพงเพชร	82	15	35	460	2	25	10	5
ชัยนาท	54	13	25	329	0	10	4	5
นครสวรรค์	0	0	0	0	0	0	0	0
พิจิตร	104	14	30	407	1	15	6	6
อุทัยธานี	43	10	21	265	9	12	4	4

ตารางที่ 14 จำนวนบุคลากรทางแพทย์ของโรงพยาบาลทั่วไป สำนักปลัดกระทรวงสาธารณสุข รายจังหวัด
รายเขตและรายภาคปีงบประมาณ 2564 (ต่อ)

จังหวัด	แพทย์	ทันตแพทย์	เภสัชกร	พยาบาล วิชาชีพ	พยาบาล เทคนิค	นักเทคนิค การแพทย์	นักรังสี การแพทย์	นักวิชาการ คอมพิวเตอร์
ภาคตะวันออกเฉียงเหนือ	1,290	312	611	8,334	29	368	98	116
เขต7	275	46	104	1,541	3	65	26	20
กาฬสินธุ์	76	12	34	573	3	16	9	7
ขอนแก่น	71	17	29	309	0	19	7	5
มหาสารคาม	128	17	41	659	0	30	10	8
ร้อยเอ็ด	0	0	0	0	0	0	0	0
เขต8	364	92	192	2,639	11	126	29	39
นครพนม	37	9	27	423	0	14	5	4
บึงกาฬ	23	11	18	224	1	13	2	5
เลย	61	12	29	521	2	25	4	7
สกลนคร	54	18	34	376	0	22	4	9
หนองคาย	114	21	46	608	5	26	8	8
หนองบัวลำภู	47	12	21	282	3	15	3	3
อุดรธานี	28	9	17	205	0	11	3	3
เขต9	350	92	165	2,210	8	104	20	32
ชัยภูมิ	113	30	54	851	4	33	9	7
นครราชสีมา	116	25	48	618	0	41	5	14
บุรีรัมย์	56	12	28	391	2	15	2	7
สุรินทร์	65	25	35	350	2	15	4	4
เขต10	301	82	150	1,944	7	73	23	25
มุกดาหาร	55	11	24	399	1	11	3	2
ยโสธร	57	18	28	369	0	15	7	5
ศรีสะเกษ	30	11	21	226	1	8	2	2
อำนาจเจริญ	43	9	22	320	3	9	4	5
อุบลราชธานี	116	33	55	630	2	30	7	11

ตารางที่ 14 จำนวนบุคลากรทางแพทย์ของโรงพยาบาลทั่วไป สำนักปลัดกระทรวงสาธารณสุข รายจังหวัด
รายเขตและรายภาคปีงบประมาณ 2564 (ต่อ)

จังหวัด	แพทย์	ทันตแพทย์	เภสัชกร	พยาบาล วิชาชีพ	พยาบาล เทคนิค	นักเทคนิค การแพทย์	นักรังสี การแพทย์	นักวิชาการ คอมพิวเตอร์
ภาคใต้	806	184	366	5,091	19	202	59	74
เขต11	371	102	175	2,389	8	102	25	40
กระบี่	67	15	25	388	1	11	4	8
ชุมพร	81	15	35	533	4	19	5	5
นครศรีธรรมราช	119	38	54	618	0	31	10	11
พังงา	45	12	27	382	1	18	4	8
ภูเก็ต	0	0	0	0	0	0	0	0
ระนอง	32	13	19	284	0	11	1	5
สุราษฎร์ธานี	27	9	15	184	2	12	1	3
เขต12	435	82	191	2,702	11	100	34	34
ตรัง	0	0	0	0	0	0	0	0
นราธิวาส	93	17	44	762	3	30	10	9
ปัตตานี	79	13	33	487	0	23	8	3
พัทลุง	73	18	36	519	2	12	8	7
ยะลา	20	10	11	154	0	4	2	2
สงขลา	132	15	43	482	4	20	5	8
สตูล	38	9	24	298	2	11	1	5

ตารางที่ 14 จำนวนบุคลากรทางแพทย์ของโรงพยาบาลทั่วไป สำนักปลัดกระทรวงสาธารณสุข รายจังหวัด
รายเขตและรายภาคปีงบประมาณ 2564 (ต่อ)

จังหวัด	นักกายภาพบำบัด	นักจิตวิทยา	นักวิชาการสถิติ	นักวิชาการสาธารณสุข	นักวิทยาศาสตร์การแพทย์	เจ้าพนักงานทันตสาธารณสุข	เจ้าพนักงานเวชสถิติ	เจ้าพนักงานสาธารณสุข
รวมทั้งประเทศ	690	115	51	1,559	184	407	442	614
กรุงเทพมหานคร	0	0	0	0	0	0	0	0
ภาคกลาง	213	22	16	518	52	126	133	142
เขต4	64	5	4	138	20	39	43	44
นนทบุรี(ส่วนกลาง)	0	0	0	0	0	0	0	0
นครนายก	7	1	0	14	2	4	5	3
นนทบุรี	0	0	0	0	0	0	0	0
ปทุมธานี	8	2	1	16	3	2	4	5
พระนครศรีอยุธยา	5	1	0	15	0	0	4	2
ลพบุรี	16	1	1	34	6	15	10	15
สระบุรี	8	0	1	21	2	4	5	4
สิงห์บุรี	11	0	1	20	6	9	10	10
อ่างทอง	9	0	0	18	1	5	5	5
เขต5	90	11	10	198	22	44	54	42
กาญจนบุรี	17	2	2	31	5	7	9	8
นครปฐม	0	0	0	0	0	0	0	0
ประจวบคีรีขันธ์	17	3	1	55	3	8	9	8
เพชรบุรี	11	2	1	18	7	3	6	6
ราชบุรี	15	3	4	46	5	12	15	1
สมุทรสงคราม	14	0	2	12	0	8	5	4
สมุทรสาคร	8	0	0	23	1	4	4	11
สุพรรณบุรี	8	1	0	13	1	2	6	4
เขต6	59	6	2	182	10	43	36	56
จันทบุรี	0	0	0	0	0	0	0	0
ฉะเชิงเทรา	0	0	0	0	0	0	0	0
ชลบุรี	13	2	0	44	3	13	8	15
ตราด	8	0	0	18	3	2	5	7
ปราจีนบุรี	5	1	1	13	1	7	4	8
ระยอง	10	2	1	41	1	9	5	12
สมุทรปราการ	9	0	0	26	1	3	2	4
สระแก้ว	14	1	0	40	1	9	12	10

ตารางที่ 14 จำนวนบุคลากรทางแพทย์ของโรงพยาบาลทั่วไป สำนักปลัดกระทรวงสาธารณสุข รายจังหวัด
รายเขตและรายภาคปีงบประมาณ 2564 (ต่อ)

จังหวัด	นักกายภาพบำบัด	นักจิตวิทยา	นักวิชาการสถิติ	นักวิชาการสาธารณสุข	นักวิทยาศาสตร์การแพทย์	เจ้าพนักงานทันตสาธารณสุข	เจ้าพนักงานเวชสถิติ	เจ้าพนักงานสาธารณสุข
ภาคเหนือ	157	27	12	305	51	70	91	134
เขต1	75	10	4	143	21	29	38	58
เชียงราย	0	0	0	0	0	0	0	0
เชียงใหม่	26	5	0	43	5	8	10	21
น่าน	10	2	1	21	2	4	6	8
พะเยา	14	1	0	21	8	6	6	9
แพร่	10	0	1	24	2	2	6	5
แม่ฮ่องสอน	4	1	0	18	2	5	5	9
ลำปาง	0	0	0	0	0	0	0	0
ลำพูน	11	1	2	16	2	4	5	6
เขต2	50	9	5	89	15	21	29	54
ตาก	17	3	3	35	6	12	11	19
พิษณุโลก	0	0	0	0	0	0	0	0
เพชรบูรณ์	18	3	0	33	4	6	10	25
สุโขทัย	15	3	2	21	5	3	8	10
อุตรดิตถ์	0	0	0	0	0	0	0	0
เขต3	32	8	3	73	15	20	24	22
กำแพงเพชร	12	1	1	18	6	6	7	8
ชัยนาท	7	2	2	17	4	5	6	7
นครสวรรค์	0	0	0	0	0	0	0	0
พิจิตร	7	3	0	27	4	3	6	3
อุทัยธานี	6	2	0	11	1	6	5	4

ตารางที่ 14 จำนวนบุคลากรทางแพทย์ของโรงพยาบาลทั่วไป สำนักปลัดกระทรวงสาธารณสุข รายจังหวัด
รายเขตและรายภาคปีงบประมาณ 2564 (ต่อ)

จังหวัด	นักกายภาพบำบัด	นักจิตวิทยา	นักวิชาการสถิติ	นักวิชาการสาธารณสุข	นักวิทยาศาสตร์การแพทย์	เจ้าพนักงานทันตสาธารณสุข	เจ้าพนักงานเวชสถิติ	เจ้าพนักงานสาธารณสุข
ภาคตะวันออกเฉียงเหนือ	198	36	9	452	28	124	147	229
เขต7	32	4	0	78	5	26	22	42
กาฬสินธุ์	11	1	0	28	2	7	8	12
ขอนแก่น	11	1	0	27	0	7	8	24
มหาสารคาม	10	2	0	23	3	12	6	6
ร้อยเอ็ด	0	0	0	0	0	0	0	0
เขต8	60	9	5	147	7	32	48	62
นครพนม	8	1	1	25	3	3	4	10
บึงกาฬ	5	2	0	14	1	3	6	6
เลย	8	1	2	17	2	6	8	4
สกลนคร	15	2	1	32	0	7	13	14
หนองคาย	9	3	1	30	0	8	9	10
หนองบัวลำภู	6	0	0	12	1	2	4	10
อุดรธานี	9	0	0	17	0	3	4	8
เขต9	49	14	2	121	10	36	40	65
ชัยภูมิ	15	4	1	20	7	9	10	17
นครราชสีมา	20	5	0	46	0	12	19	31
บุรีรัมย์	5	1	0	21	0	4	4	3
สุรินทร์	9	4	1	34	3	11	7	14
เขต10	57	9	2	106	6	30	37	60
มุกดาหาร	9	3	1	26	3	3	4	8
ยโสธร	11	1	0	17	1	5	9	9
ศรีสะเกษ	5	2	0	10	0	4	3	11
อำนาจเจริญ	9	1	1	16	1	3	6	8
อุบลราชธานี	23	2	0	37	1	15	15	24

ตารางที่ 14 จำนวนบุคลากรทางแพทย์ของโรงพยาบาลทั่วไป สำนักปลัดกระทรวงสาธารณสุข รายจังหวัด
รายเขตและรายภาคปีงบประมาณ 2564 (ต่อ)

จังหวัด	นักกายภาพบำบัด	นักจิตวิทยา	นักวิชาการสถิติ	นักวิชาการสาธารณสุข	นักวิทยาศาสตร์การแพทย์	เจ้าพนักงานทันตสาธารณสุข	เจ้าพนักงานเวชสถิติ	เจ้าพนักงานสาธารณสุข
ภาคใต้	122	30	14	284	53	87	71	109
เขต11	58	16	5	139	23	46	37	52
กระบี่	5	3	1	22	2	5	6	12
ชุมพร	10	4	2	26	5	8	5	5
นครศรีธรรมราช	18	4	0	25	3	21	10	13
พังงา	9	3	1	30	7	6	7	9
ภูเก็ต	0	0	0	0	0	0	0	0
ระนอง	11	1	1	15	4	5	5	8
สุราษฎร์ธานี	5	1	0	21	2	1	4	5
เขต12	64	14	9	145	30	41	34	57
ตรัง	0	0	0	0	0	0	0	0
นราธิวาส	19	3	2	40	4	9	10	14
ปัตตานี	9	3	3	22	3	10	3	9
พัทลุง	12	3	1	23	6	9	5	6
ยะลา	4	1	0	16	3	6	5	7
สงขลา	10	2	1	23	9	5	6	9
สตูล	10	2	2	21	5	2	5	12

ตารางที่ 15 จำนวนบุคลากรทางแพทย์ของโรงพยาบาลชุมชน สำนักปลัดกระทรวงสาธารณสุข รายจังหวัด
 รายเขตและรายภาคปีงบประมาณ 2564

จังหวัด	แพทย์	ทันตแพทย์	เภสัชกร	พยาบาล วิชาชีพ	พยาบาล เทคนิค	นักเทคนิค การแพทย์	นักรังสี การแพทย์	นักวิชาการ คอมพิวเตอร์
รวมทั้งประเทศ	8,409	3,635	4,654	41,947	182	2,212	561	1,071
กรุงเทพมหานคร	0	0	0	0	0	0	0	0
ภาคกลาง	1,993	820	983	9,107	47	404	134	214
เขต4	669	285	333	3,067	18	148	53	64
นนทบุรี(ส่วนกลาง)	0	0	0	0	0	0	0	0
นครนายก	30	14	18	144	1	5	5	5
นนทบุรี	130	58	54	509	2	26	6	8
ปทุมธานี	91	52	45	426	4	20	3	7
พระนครศรีอยุธยา	118	58	69	582	5	32	12	11
ลพบุรี	108	35	48	521	4	25	13	12
สระบุรี	90	32	49	418	1	23	8	13
สิงห์บุรี	37	13	14	157	0	4	2	4
อ่างทอง	65	23	36	310	1	13	4	4
เขต5	746	274	328	2,933	11	107	37	62
กาญจนบุรี	155	54	67	726	2	14	4	9
นครปฐม	121	55	61	457	2	15	9	9
ประจวบคีรีขันธ์	109	32	38	349	1	11	4	9
เพชรบุรี	83	31	49	346	1	17	4	9
ราชบุรี	116	36	37	308	0	19	5	8
สมุทรสงคราม	27	13	10	112	2	4	2	2
สมุทรสาคร	0	0	0	0	0	0	0	0
สุพรรณบุรี	135	53	66	635	3	27	9	16
เขต6	578	261	322	3,107	18	149	44	88
จันทบุรี	75	45	52	455	2	22	6	17
ฉะเชิงเทรา	131	49	61	664	3	24	10	19
ชลบุรี	119	49	64	650	2	37	12	14
ตราด	35	21	18	194	6	10	2	7
ปราจีนบุรี	45	20	24	229	1	10	3	3
ระยอง	57	24	37	296	0	18	4	6
สมุทรปราการ	57	23	33	306	2	14	3	13
สระแก้ว	59	30	33	313	2	14	4	9

ตารางที่ 15 จำนวนบุคลากรทางแพทย์ของโรงพยาบาลชุมชน สำนักปลัดกระทรวงสาธารณสุข รายจังหวัด
รายเขตและรายภาคปีงบประมาณ 2564 (ต่อ)

จังหวัด	แพทย์	ทันตแพทย์	เภสัชกร	พยาบาล วิชาชีพ	พยาบาล เทคนิค	นักเทคนิค การแพทย์	นักรังสี การแพทย์	นักวิชาการ คอมพิวเตอร์
ภาคเหนือ	1,935	885	1,087	9,203	40	579	175	245
เขต1	970	432	541	4,494	18	286	82	117
เชียงราย	219	110	121	1,062	2	75	16	32
เชียงใหม่	245	98	137	1,101	3	63	15	21
น่าน	108	54	62	507	0	33	13	16
พะเยา	76	31	31	275	2	15	9	7
แพร่	69	32	43	343	4	23	6	3
แม่ฮ่องสอน	61	21	34	272	2	19	4	9
ลำปาง	124	57	77	635	4	35	12	19
ลำพูน	68	29	36	299	1	23	7	10
เขต2	491	200	262	2,323	11	140	48	64
ตาก	75	31	43	441	1	21	10	14
พิษณุโลก	91	54	60	503	3	34	12	13
เพชรบูรณ์	128	44	70	660	4	40	12	14
สุโขทัย	109	32	48	384	2	22	7	10
อุตรดิตถ์	88	39	41	335	1	23	7	13
เขต3	474	253	284	2,386	11	153	45	64
กำแพงเพชร	86	52	63	532	6	31	8	14
ชัยนาท	62	28	32	298	0	18	8	10
นครสวรรค์	157	79	87	702	0	52	17	20
พิจิตร	91	47	58	464	4	31	5	13
อุทัยธานี	78	47	44	390	1	21	7	7

ตารางที่ 15 จำนวนบุคลากรทางแพทย์ของโรงพยาบาลชุมชน สำนักปลัดกระทรวงสาธารณสุข รายจังหวัด
รายเขตและรายภาคปีงบประมาณ 2564 (ต่อ)

จังหวัด	แพทย์	ทันตแพทย์	เภสัชกร	พยาบาล วิชาชีพ	พยาบาล เทคนิค	นักเทคนิค การแพทย์	นักรังสี การแพทย์	นักวิชาการ คอมพิวเตอร์
ภาคตะวันออกเฉียงเหนือ	3,040	1,317	1,771	15,716	53	865	190	418
เขต7	754	362	463	4,100	16	225	61	104
กาฬสินธุ์	155	65	108	999	1	62	12	28
ขอนแก่น	263	119	149	1,380	10	65	19	20
มหาสารคาม	139	76	83	700	3	37	11	21
ร้อยเอ็ด	197	102	123	1,021	2	61	19	35
เขต8	744	301	422	3,773	12	224	39	119
นครพนม	129	61	65	563	1	29	7	18
บึงกาฬ	47	20	36	344	0	20	3	11
เลย	86	41	64	560	2	32	8	15
สกลนคร	143	45	77	710	0	45	5	29
หนองคาย	61	27	34	302	0	16	2	4
หนองบัวลำภู	59	30	34	275	2	18	4	10
อุดรธานี	219	77	112	1,019	7	64	10	32
เขต9	893	388	518	4,676	14	252	58	111
ชัยภูมิ	154	79	83	815	0	43	6	13
นครราชสีมา	372	139	211	1,923	4	105	19	35
บุรีรัมย์	207	97	135	1,183	4	61	20	40
สุรินทร์	160	73	89	755	6	43	13	23
เขต10	649	266	368	3,167	11	164	32	84
มุกดาหาร	40	30	26	224	1	15	3	7
ยโสธร	66	36	50	429	3	18	5	10
ศรีสะเกษ	208	88	124	1,132	5	54	9	20
อำนาจเจริญ	59	25	31	213	1	15	2	8
อุบลราชธานี	276	87	137	1,169	1	62	13	39

ตารางที่ 15 จำนวนบุคลากรทางแพทย์ของโรงพยาบาลชุมชน สำนักปลัดกระทรวงสาธารณสุข รายจังหวัด
รายเขตและรายภาคปีงบประมาณ 2564 (ต่อ)

จังหวัด	แพทย์	ทันตแพทย์	เภสัชกร	พยาบาล วิชาชีพ	พยาบาล เทคนิค	นักเทคนิค การแพทย์	นักรังสี การแพทย์	นักวิชาการ คอมพิวเตอร์
ภาคใต้	1,441	613	813	7,921	42	364	62	194
เขต11	663	289	382	3,368	24	180	28	91
กระบี่	66	39	41	401	1	17	4	9
ชุมพร	92	43	50	499	0	27	5	9
นครศรีธรรมราช	204	80	104	861	4	51	8	23
พังงา	42	25	26	252	8	9	3	5
ภูเก็ต	58	22	23	174	0	11	1	8
ระนอง	21	14	16	136	3	9	0	8
สุราษฎร์ธานี	180	66	122	1,045	8	56	7	29
เขต12	778	324	431	4,553	18	184	34	103
ตรัง	133	52	63	501	8	23	3	13
นราธิวาส	114	32	68	1,044	0	27	6	22
ปัตตานี	126	62	71	930	1	36	4	20
พัทลุง	89	52	67	442	0	24	5	15
ยะลา	64	24	34	361	0	14	1	5
สงขลา	198	80	95	910	8	47	13	20
สตูล	54	22	33	365	1	13	2	8

ตารางที่ 15 จำนวนบุคลากรทางแพทย์ของโรงพยาบาลชุมชน สำนักปลัดกระทรวงสาธารณสุข รายจังหวัด
รายเขตและรายภาคปีงบประมาณ 2564 (ต่อ)

จังหวัด	นักกายภาพบำบัด	นักจิตวิทยา	นักวิชาการสถิติ	นักวิชาการสาธารณสุข	นักวิทยาศาสตร์การแพทย์	เจ้าพนักงานทันตสาธารณสุข	เจ้าพนักงานเวชสถิติ	เจ้าพนักงานสาธารณสุข
รวมทั้งประเทศ	2,033	275	19	5,013	103	2,220	1,243	2,489
กรุงเทพมหานคร	0	0	0	0	0	0	0	0
ภาคกลาง	480	43	3	1,100	32	478	266	364
เขต4	162	18	0	349	10	172	85	110
นนทบุรี(ส่วนกลาง)	0	0	0	0	0	0	0	0
นครนายก	7	3	0	12	0	8	2	7
นนทบุรี	27	4	0	49	2	24	14	7
ปทุมธานี	16	3	0	49	1	13	9	4
พระนครศรีอยุธยา	32	0	0	64	1	35	19	32
ลพบุรี	27	5	0	62	3	32	15	23
สระบุรี	34	3	0	72	0	26	12	20
สิงห์บุรี	8	0	0	19	0	14	4	3
อ่างทอง	11	0	0	22	3	20	10	14
เขต5	165	11	0	324	14	142	95	119
กาญจนบุรี	30	0	0	72	3	28	26	36
นครปฐม	33	6	0	67	0	17	13	5
ประจวบคีรีขันธ์	18	1	0	39	4	15	8	21
เพชรบุรี	21	4	0	47	1	20	12	18
ราชบุรี	21	0	0	48	1	29	14	8
สมุทรสงคราม	8	0	0	10	0	7	3	1
สมุทรสาคร	0	0	0	0	0	0	0	0
สุพรรณบุรี	34	0	0	41	5	26	19	30
เขต6	153	14	3	427	8	164	86	135
จันทบุรี	27	2	0	57	0	26	17	16
ฉะเชิงเทรา	32	7	1	84	4	31	16	31
ชลบุรี	32	0	0	76	0	35	17	25
ตราด	11	0	0	36	2	17	5	8
ปราจีนบุรี	7	0	0	27	0	15	4	14
ระยอง	14	1	0	47	0	16	8	17
สมุทรปราการ	16	1	2	43	1	10	4	10
สระแก้ว	14	3	0	57	1	14	15	14

ตารางที่ 15 จำนวนบุคลากรทางแพทย์ของโรงพยาบาลชุมชน สำนักปลัดกระทรวงสาธารณสุข รายจังหวัด
รายเขตและรายภาคปีงบประมาณ 2564 (ต่อ)

จังหวัด	นักกายภาพบำบัด	นักจิตวิทยา	นักวิชาการสถิติ	นักวิชาการสาธารณสุข	นักวิทยาศาสตร์การแพทย์	เจ้าพนักงานทันตสาธารณสุข	เจ้าพนักงานเวชสถิติ	เจ้าพนักงานสาธารณสุข
ภาคเหนือ	487	70	5	1,218	15	444	268	474
เขต1	236	23	2	548	4	232	110	213
เชียงราย	68	3	2	131	0	38	26	42
เชียงใหม่	58	9	0	130	0	45	25	53
น่าน	23	1	0	51	1	33	16	35
พะเยา	12	2	0	27	1	16	5	7
แพร่	15	0	0	53	0	13	10	16
แม่ฮ่องสอน	12	3	0	44	0	14	9	13
ลำปาง	32	2	0	76	2	54	12	26
ลำพูน	16	3	0	36	0	19	7	21
เขต2	132	35	3	348	7	98	83	159
ตาก	24	10	0	84	1	13	15	21
พิษณุโลก	30	6	1	80	1	21	14	41
เพชรบูรณ์	30	5	2	72	4	26	24	52
สุโขทัย	20	7	0	47	0	21	13	13
อุตรดิตถ์	28	7	0	65	1	17	17	32
เขต3	119	12	0	322	4	114	75	102
กำแพงเพชร	29	0	0	67	1	20	17	17
ชัยนาท	16	0	0	37	0	16	11	18
นครสวรรค์	31	4	0	117	0	32	22	27
พิจิตร	16	3	0	61	1	26	16	15
อุทัยธานี	27	5	0	40	2	20	9	25

ตารางที่ 15 จำนวนบุคลากรทางแพทย์ของโรงพยาบาลชุมชน สำนักปลัดกระทรวงสาธารณสุข รายจังหวัด
รายเขตและรายภาคปีงบประมาณ 2564 (ต่อ)

จังหวัด	นักกายภาพบำบัด	นักจิตวิทยา	นักวิชาการสถิติ	นักวิชาการสาธารณสุข	นักวิทยาศาสตร์การแพทย์	เจ้าพนักงานทันตสาธารณสุข	เจ้าพนักงานเวชสถิติ	เจ้าพนักงานสาธารณสุข
ภาคตะวันออกเฉียงเหนือ	722	91	10	1,808	33	819	515	1,150
เขต7	184	5	3	469	5	245	126	285
กาฬสินธุ์	55	1	0	106	3	36	36	51
ขอนแก่น	55	2	0	124	0	80	33	119
มหาสารคาม	30	0	1	85	0	69	27	54
ร้อยเอ็ด	44	2	2	154	2	60	30	61
เขต8	200	22	1	487	11	175	128	229
นครพนม	25	7	0	85	2	31	19	37
บึงกาฬ	18	3	0	45	0	14	6	20
เลย	31	0	0	63	2	33	21	28
สกลนคร	43	5	0	100	2	34	26	49
หนองคาย	15	1	0	33	0	9	10	11
หนองบัวลำภู	13	0	0	29	1	15	8	17
อุดรธานี	55	6	1	132	4	39	38	67
เขต9	203	51	4	518	9	237	146	366
ชัยภูมิ	35	10	0	91	4	54	24	76
นครราชสีมา	70	34	1	156	1	98	59	182
บุรีรัมย์	62	1	0	161	3	51	40	55
สุรินทร์	36	6	3	110	1	34	23	53
เขต10	135	13	2	334	8	162	115	270
มุกดาหาร	12	0	0	25	1	16	12	18
ยโสธร	18	0	0	40	0	25	21	34
ศรีสะเกษ	41	7	0	103	2	48	40	102
อำนาจเจริญ	12	5	0	36	0	13	10	15
อุบลราชธานี	52	1	2	130	5	60	32	101

ตารางที่ 15 จำนวนบุคลากรทางแพทย์ของโรงพยาบาลชุมชน สำนักปลัดกระทรวงสาธารณสุข รายจังหวัด
รายเขตและรายภาคปีงบประมาณ 2564 (ต่อ)

จังหวัด	นักกายภาพบำบัด	นักจิตวิทยา	นักวิชาการสถิติ	นักวิชาการสาธารณสุข	นักวิทยาศาสตร์การแพทย์	เจ้าพนักงานทันตสาธารณสุข	เจ้าพนักงานเวชสถิติ	เจ้าพนักงานสาธารณสุข
ภาคใต้	344	71	1	887	23	479	194	501
เขต11	165	6	0	390	3	232	104	214
กระบี่	18	0	0	52	0	22	16	20
ชุมพร	21	0	0	52	2	37	12	37
นครศรีธรรมราช	49	0	0	91	1	81	28	55
พังงา	14	0	0	30	0	16	5	14
ภูเก็ต	8	2	0	23	0	9	6	17
ระนอง	7	0	0	20	0	8	2	14
สุราษฎร์ธานี	48	4	0	122	0	59	35	57
เขต12	179	65	1	497	20	247	90	287
ตรัง	31	4	0	60	4	47	16	46
นราธิวาส	27	17	0	95	4	21	11	48
ปัตตานี	26	19	0	66	4	57	16	43
พัทลุง	24	0	0	53	2	27	15	25
ยะลา	13	9	0	51	2	31	6	42
สงขลา	42	12	1	111	1	53	18	58
สตูล	16	4	0	61	3	11	8	25

ตารางที่ 16 จำนวนบุคลากรทางแพทย์ของโรงพยาบาลส่งเสริมสุขภาพตำบล (รพ.สต.) สำนักปลัดกระทรวง
สาธารณสุข รายจังหวัด รายเขตและรายภาคปีงบประมาณ 2564

จังหวัด	เจ้าพนักงานทันต สาธารณสุข	เจ้าพนักงาน สาธารณสุข	นักวิชาการ สาธารณสุข	พยาบาล วิชาชีพ	พยาบาล เทคนิค	แพทย์ แผนไทย
รวมทั้งประเทศ	3,037	8,272	17,044	14,450	2	1,094
กรุงเทพมหานคร	0	0	0	0	0	0
ภาคกลาง	787	2,203	4,373	3,355	1	280
เขต4	243	572	1,263	1,030	0	89
นนทบุรี(ส่วนกลาง)	0	0	0	0	0	0
นครนายก	13	57	74	71	0	2
นนทบุรี	32	50	156	131	0	23
ปทุมธานี	44	56	254	99	0	30
พระนครศรีอยุธยา	51	165	279	226	0	10
ลพบุรี	39	77	192	162	0	11
สระบุรี	41	53	154	178	0	4
สิงห์บุรี	11	41	45	81	0	6
อ่างทอง	12	73	109	82	0	3
เขต5	281	865	1,662	1,223	0	72
กาญจนบุรี	54	147	276	174	0	13
นครปฐม	50	207	218	200	0	9
ประจวบคีรีขันธ์	25	66	133	112	0	4
เพชรบุรี	50	76	195	163	0	4
ราชบุรี	28	59	366	203	0	12
สมุทรสงคราม	9	34	60	70	0	5
สมุทรสาคร	17	62	123	97	0	9
สุพรรณบุรี	48	214	291	204	0	16
เขต6	263	766	1,448	1,102	1	119
จันทบุรี	35	81	142	151	0	11
ฉะเชิงเทรา	48	96	218	190	0	17
ชลบุรี	31	140	313	156	1	33
ตราด	9	43	74	106	0	3
ปราจีนบุรี	41	101	134	111	0	8
ระยอง	23	96	155	124	0	7
สมุทรปราการ	31	83	258	141	0	26
สระแก้ว	45	126	154	123	0	14

ตารางที่ 16 จำนวนบุคลากรทางแพทย์ของโรงพยาบาลส่งเสริมสุขภาพตำบล (รพ.สต.) สำนักปลัดกระทรวง
สาธารณสุข รายจังหวัด รายเขตและรายภาคปีงบประมาณ 2564 (ต่อ)

จังหวัด	เจ้าพนักงาน ทันตสาธารณสุข	เจ้าพนักงาน สาธารณสุข	นักวิชาการ สาธารณสุข	พยาบาล วิชาชีพ	พยาบาล เทคนิค	แพทย์ แผนไทย
ภาคเหนือ	631	1,810	3,741	3,150	1	205
เขต1	279	784	1,711	1,638	1	84
เชียงราย	48	110	357	262	0	34
เชียงใหม่	84	212	425	391	0	23
น่าน	38	108	175	212	0	2
พะเยา	29	65	168	179	1	10
แพร่	34	68	173	178	0	2
แม่ฮ่องสอน	15	81	91	78	0	0
ลำปาง	14	76	213	197	0	3
ลำพูน	17	64	109	141	0	10
เขต2	181	615	1,074	889	0	56
ตาก	28	195	184	157	0	9
พิษณุโลก	28	148	218	176	0	9
เพชรบูรณ์	67	165	288	255	0	25
สุโขทัย	32	60	201	152	0	10
อุตรดิตถ์	26	47	183	149	0	3
เขต3	171	411	956	623	0	65
กำแพงเพชร	40	85	212	149	0	23
ชัยนาท	22	63	109	85	0	3
นครสวรรค์	51	111	306	225	0	21
พิจิตร	36	81	207	99	0	14
อุทัยธานี	22	71	122	65	0	4

ตารางที่ 16 จำนวนบุคลากรทางแพทย์ของโรงพยาบาลส่งเสริมสุขภาพตำบล (รพ.สต.) สำนักปลัดกระทรวง
สาธารณสุข รายจังหวัด รายเขตและรายภาคปีงบประมาณ 2564 (ต่อ)

จังหวัด	เจ้าพนักงานทันต สาธารณสุข	เจ้าพนักงาน สาธารณสุข	นักวิชาการ สาธารณสุข	พยาบาล วิชาชีพ	พยาบาล เทคนิค	แพทย์ แผนไทย
ภาคตะวันออกเฉียงเหนือ	1,240	2,850	6,240	5,643	0	449
เขต7	261	735	1,379	1,370	0	48
กาฬสินธุ์	57	160	296	296	0	24
ขอนแก่น	110	318	392	378	0	9
มหาสารคาม	34	115	258	350	0	4
ร้อยเอ็ด	60	142	433	346	0	11
เขต8	300	609	1,786	1,391	0	248
นครพนม	44	96	257	230	0	7
บึงกาฬ	24	51	129	95	0	4
เลย	39	93	226	182	0	18
สกลนคร	59	119	416	270	0	149
หนองคาย	30	46	154	133	0	11
หนองบัวลำภู	26	68	180	144	0	20
อุดรธานี	78	136	424	337	0	39
เขต9	341	891	1,521	1,751	0	80
ชัยภูมิ	45	99	299	276	0	4
นครราชสีมา	145	474	528	687	0	21
บุรีรัมย์	87	207	379	462	0	34
สุรินทร์	64	111	315	326	0	21
เขต10	338	615	1,554	1,131	0	73
มุกดาหาร	28	75	126	122	0	7
ยโสธร	36	67	223	135	0	17
ศรีสะเกษ	99	182	435	288	0	24
อำนาจเจริญ	29	79	135	125	0	5
อุบลราชธานี	146	212	635	461	0	20

ตารางที่ 16 จำนวนบุคลากรทางแพทย์ของโรงพยาบาลส่งเสริมสุขภาพตำบล (รพ.สต.) สำนักปลัดกระทรวง
สาธารณสุข รายจังหวัด รายเขตและรายภาคปีงบประมาณ 2564 (ต่อ)

จังหวัด	เจ้าพนักงานทันต สาธารณสุข	เจ้าพนักงาน สาธารณสุข	นักวิชาการ สาธารณสุข	พยาบาล วิชาชีพ	พยาบาล เทคนิค	แพทย์ แผนไทย
ภาคใต้	379	1,409	2,690	2,302	0	160
เขต11	171	586	1,139	977	0	71
กระบี่	23	77	166	142	0	19
ชุมพร	27	82	117	112	0	5
นครศรีธรรมราช	36	144	375	301	0	14
พังงา	16	64	69	102	0	5
ภูเก็ต	5	32	50	41	0	7
ระนอง	13	36	65	74	0	5
สุราษฎร์ธานี	51	151	297	205	0	16
เขต12	208	823	1,551	1,325	0	89
ตรัง	32	176	212	200	0	22
นราธิวาส	29	85	231	73	0	11
ปัตตานี	21	91	293	288	0	7
พัทลุง	34	145	172	175	0	11
ยะลา	27	75	231	166	0	4
สงขลา	55	217	296	307	0	29
สตูล	10	34	116	116	0	5

ตารางที่ 17 อัตรากำลังของกระทรวงสาธารณสุข ปีงบประมาณ 2564 จำแนกตามหน่วยงาน

หน่วยงาน	1.ข้าราชการ		2.พนักงานราชการ		3.พนักงานกระทรวง		4.ลูกจ้างประจำ		5.ลูกจ้างชั่วคราว		รวมทั้งหมด	
	จำนวน	ร้อยละ	จำนวน	ร้อยละ	จำนวน	ร้อยละ	จำนวน	ร้อยละ	จำนวน	ร้อยละ	จำนวน	ร้อยละ
สำนักงานปลัดกระทรวงสาธารณสุข	216,615	60.30	9,434	2.63	111,349	31.00	9,615	2.68	12,193	3.39	359,206	89.30
กรมการแพทย์	9,504	50.03	874	4.60	7,017	36.94	942	4.96	659	3.47	18,996	4.72
กรมสุขภาพจิต	3,533	49.54	915	12.83	2,063	28.93	573	8.04	47	0.66	7,131	1.77
กรมพัฒนาการแพทย์แผนไทยและการแพทย์ทางเลือก	239	66.02	110	30.39	11	3.04	2	0.55	0	0.00	362	0.09
กรมควบคุมโรค	3,185	54.36	792	13.52	732	12.49	1,078	18.40	72	1.23	5,859	1.46
กรมอนามัย	2,068	61.62	336	10.01	458	13.65	494	14.72	0	0.00	3,356	0.84
กรมสนับสนุนบริการสุขภาพ	845	77.59	143	13.13	0	0.00	101	9.28	0	0.00	1,089	0.27
กรมวิทยาศาสตร์การแพทย์	1,404	66.95	69	3.29	516	24.61	107	5.10	1	0.05	2,097	0.52
สำนักงานคณะกรรมการอาหารและยา	749	85.89	104	11.93	0	0.00	19	2.18	0	0.00	872	0.22
สถาบันพระบรมราชชนก	2,036	62.15	161	4.92	898	27.41	140	4.27	41	1.25	3,276	0.81
รวม	240,178	59.71	12,938	3.22	123,044	30.59	13,071	3.25	13,013	3.23	402,244	100.00

ที่มา : กองบริหารงานบุคคล สำนักงานปลัดกระทรวงสาธารณสุข

บทที่ 3

สรุปผลการดำเนินงานและข้อเสนอแนะ

สรุป และ อภิปรายผล

การจัดทำรายงานพัฒนาระบบฐานข้อมูลบุคลากรส่วนกลาง ภูมิภาคและระดับปฐมภูมิครั้งนี้ มีความมุ่งหมาย เพื่อพัฒนาระบบฐานข้อมูลบุคคลส่วนกลาง ภูมิภาคและระดับปฐมภูมิ สังกัดกระทรวงสาธารณสุขในส่วนกลาง ภูมิภาค เพื่อการวางแผนบริหารจัดการระบบสาธารณสุข และพัฒนาระบบฐานข้อมูลบุคลากรส่วนกลาง ภูมิภาคและระดับปฐมภูมิ เพื่อนำเสนอผู้บริหาร นักวิชาการ ผู้สนใจซึ่งได้สรุปวิเคราะห์ข้อมูลจัดทำรายงานข้อมูลบุคลากรส่วนกลาง ภูมิภาค และระดับปฐมภูมิ เพื่อให้ทราบสถานการณ์กำลังคนในระบบบริการทั้งหมดและปฐมภูมิในแต่ละหน่วยบริการ และใช้เป็นข้อมูลในการกำกับติดตาม ประเมินผล ผลิตพัฒนากำลังคนในระบบบริการและปฐมภูมิ ประกอบด้วย ข้อมูลบุคลากรของ ข้าราชการ พนักงานราชการ พนักงานกระทรวงสาธารณสุข ลูกจ้างประจำ และลูกจ้างชั่วคราว ระยะเวลาในการดำเนินงานตั้งแต่ ตุลาคม 2564 – กันยายน 2565 และมีวิธีการดำเนินงานดังนี้

1. ขอความร่วมมือจากทุกกรมให้จัดส่งข้อมูลโดยให้สำเนาไฟล์ฐานข้อมูลบุคลากรรายบุคคลส่วนกลาง ภูมิภาค และระดับปฐมภูมิตามไฟล์ที่กำหนดเป็น Excel file ประกอบด้วยประเภท ข้าราชการ พนักงานราชการ พนักงานกระทรวงสาธารณสุข ลูกจ้างประจำ และลูกจ้างชั่วคราว ที่พัฒนาขึ้นซึ่งจะได้ฐานข้อมูลข้าราชการ พนักงานราชการ พนักงานกระทรวงสาธารณสุข ลูกจ้างประจำ และลูกจ้างชั่วคราว

2. ฐานข้อมูลรายบุคคลส่วนกลาง ภูมิภาคและระดับปฐมภูมิประกอบด้วยข้อมูลข้าราชการ พนักงานราชการ พนักงานกระทรวงสาธารณสุข ลูกจ้างประจำ และลูกจ้างชั่วคราว สำนักงานสาธารณสุขจังหวัด จำนวน 76 แห่ง โรงพยาบาลศูนย์ จำนวน 34 แห่ง โรงพยาบาลทั่วไป จำนวน 92 แห่ง โรงพยาบาลชุมชนและโรงพยาบาลสมเด็จพระยุพราช จำนวน 774 แห่ง สำนักงานสาธารณสุขอำเภอ จำนวน 877 แห่ง โรงพยาบาลส่งเสริมสุขภาพตำบล (รพ.สต.) จำนวน 9,695 แห่ง โรงพยาบาลรัฐ สังกัดกระทรวงสาธารณสุข (กรมต่าง ๆ) จำนวน 61 แห่ง และส่วนกลาง จำนวน 10 แห่ง

3. นำข้อมูลจากฐานข้อมูลของกองบริหารทรัพยากรบุคคล (โปรแกรม HROPS) ตามแบบฟอร์มการสำรวจข้อมูลของกองยุทธศาสตร์และแผนงาน ประกอบด้วย รหัสหน่วยงาน ประเภทของหน่วยงาน ชื่อหน่วยงาน สังกัด รหัสจังหวัด จังหวัด และ ตำแหน่ง

4. ดำเนินการแจ้งรายละเอียดเกี่ยวกับแบบสอบถาม และตอบข้อสงสัยกับกรมต่างๆ ที่ให้ข้อมูลหลังจากที่ส่งหนังสือเวียนแล้ว

5. ตรวจสอบความถูกต้อง ความครบถ้วนของข้อมูล

6. ประมวลผล วิเคราะห์ข้อมูลเบื้องต้น และนำเสนอข้อมูล

สรุปผลการปฏิบัติงานที่กรมต่างๆ ในส่วนกลาง ภูมิภาคและระดับปฐมภูมิส่งข้อมูลบุคลากรรายบุคคลส่วนกลาง ภูมิภาค และระดับปฐมภูมิมาที่กลุ่มข้อมูลข่าวสารสุขภาพ กองยุทธศาสตร์และแผนงาน

ปัญหา/อุปสรรค

ในการพัฒนาระบบการทำฐานข้อมูลบุคลากรส่วนกลางภูมิภาค และระดับปฐมภูมิ สังกัดกระทรวงสาธารณสุข ปีงบประมาณ 2564 ซึ่งสามารถแบ่งปัญหาที่เกิดขึ้นได้ดังนี้

1. ส่วนที่เกิดจากข้อมูลรหัสต่าง ๆ ไม่สมบูรณ์

หน่วยงานสังกัดกรมต่างๆ ยังไม่เข้าใจเกี่ยวกับรหัสหน่วยงานของตัวเองอย่างชัดเจน โดยกำหนดรหัสหน่วยงานขึ้นใช้เอง ไม่ใช้รหัสหน่วยงานของกองยุทธศาสตร์และแผนงาน จึงต้องเสียเวลาในการหารหัสหน่วยงาน ซึ่งต้องใช้รหัสหน่วยงานของกองยุทธศาสตร์และแผนงานเท่านั้น

ข้อเสนอแนะ

1. จัดประชุมระดมความคิดเห็นในการพิจารณาเหตุผลความจำเป็น ในการจัดเก็บข้อมูลบุคคลส่วนกลาง ภูมิภาค และระดับปฐมภูมิในระดับต่างๆ และการใช้ประโยชน์ข้อมูลร่วมกัน
2. ถ้าต้องการพัฒนาข้อมูลบุคลากรส่วนกลาง ภูมิภาค และระดับปฐมภูมิ เป็นระบบที่ต่อเนื่องจากการสร้างเครือข่ายการรายงานข้อมูลในส่วนกลาง ภูมิภาค และระดับปฐมภูมิ เห็นสมควรสร้างระบบการ UPDATE ข้อมูลและมีโปรแกรมรองรับข้อมูลทำให้ข้อมูลเกิดการผิดพลาดน้อยลง รวมทั้งมีการเชื่อมโยงการใช้ประโยชน์ข้อมูลในระดับจังหวัด อำเภอและหน่วยงานต่างๆ
3. ควรพัฒนาข้อมูลบุคลากรส่วนกลาง ภูมิภาค และระดับปฐมภูมิอย่างต่อเนื่องในการเชื่อมโยงการใช้ประโยชน์กับกลุ่มบริหารงานบุคคล กลุ่มแผนกำลังคนและหน่วยงานอื่นๆ ที่เกี่ยวข้อง
4. จัดประชุมประสานความร่วมมือ ทำการชี้แจง ขอความร่วมมือในการจัดทำข้อมูลบุคลากรส่วนกลาง ภูมิภาค และระดับปฐมภูมิเพื่อให้กรมต่างๆ มีความเข้าใจด้านข้อมูลตรงกัน ใช้รหัสหน่วยงานของกองยุทธศาสตร์และแผนงานเท่านั้น และได้ข้อมูลที่มีคุณภาพ ถูกต้อง และครบถ้วน
5. เนื่องจากข้อจำกัดในเรื่องกำลังคน งบประมาณ หากได้รับการสนับสนุนผู้เชี่ยวชาญเป็นที่ปรึกษาและงบประมาณในการพัฒนาระบบการสำรวจข้อมูลทรัพยากรสุขภาพและบุคลากรส่วนกลาง ภูมิภาคและระดับปฐมภูมิ ในระยะเริ่มต้นในการสร้างระบบ จะทำให้ได้ระบบงานที่มีประสิทธิภาพ และเป็นประโยชน์ต่อระบบสาธารณสุขต่อไป

ภาพที่ 1 แสดงจำนวนบุคลากรทางการแพทย์ของกระทรวงสาธารณสุข ประจำปีงบประมาณ 2564

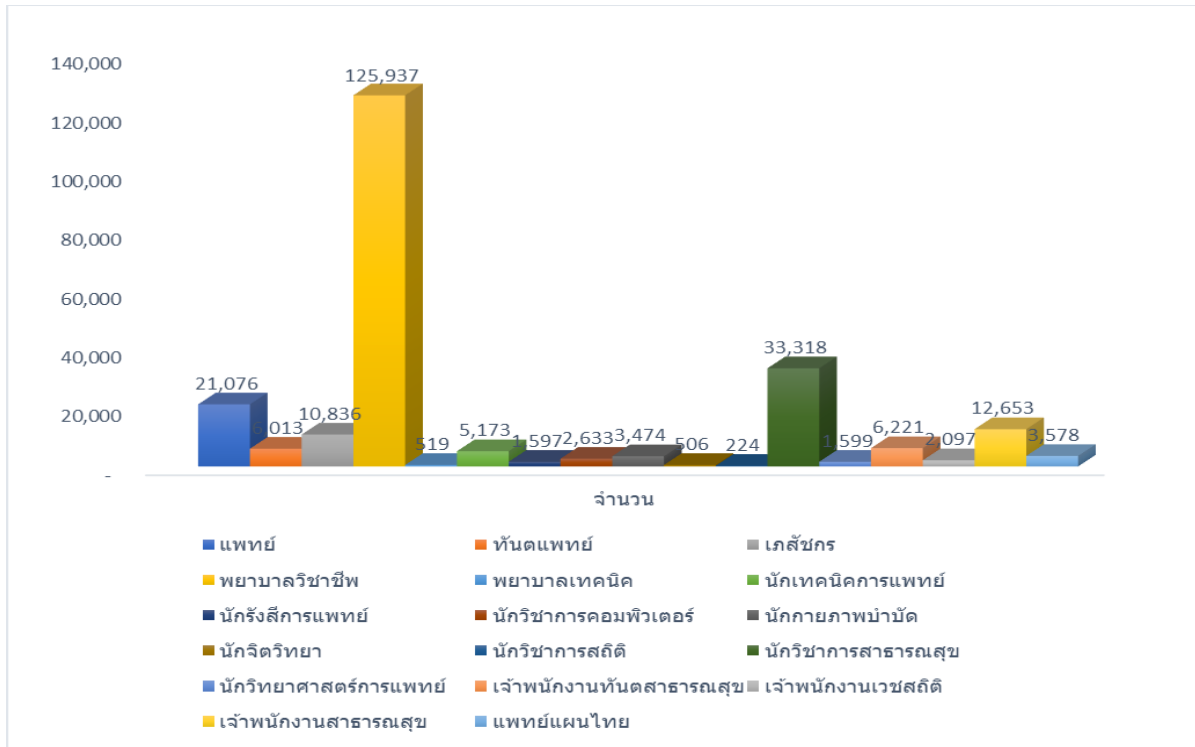

ตำแหน่ง	จำนวน
แพทย์	21,076
ทันตแพทย์	6,013
เภสัชกร	10,836
พยาบาลวิชาชีพ	125,937
พยาบาลเทคนิค	519
นักเทคนิคการแพทย์	5,173
นักรังสีการแพทย์	1,597
นักวิชาการคอมพิวเตอร์	2,633
นักกายภาพบำบัด	3,474
นักจิตวิทยา	506
นักวิชาการสถิติ	224
นักวิชาการสาธารณสุข	33,318
นักวิทยาศาสตร์การแพทย์	1,599
เจ้าพนักงานทันตสาธารณสุข	6,221
เจ้าพนักงานเวชสถิติ	2,097
เจ้าพนักงานสาธารณสุข	12,653
แพทย์แผนไทย	3,578

ภาพที่ 2 แสดงจำนวนแพทย์ ทันตแพทย์ เภสัชกร พยาบาลวิชาชีพ พยาบาลเทคนิคของกระทรวง
สาธารณสุข รายเขต ปีงบประมาณ 2564

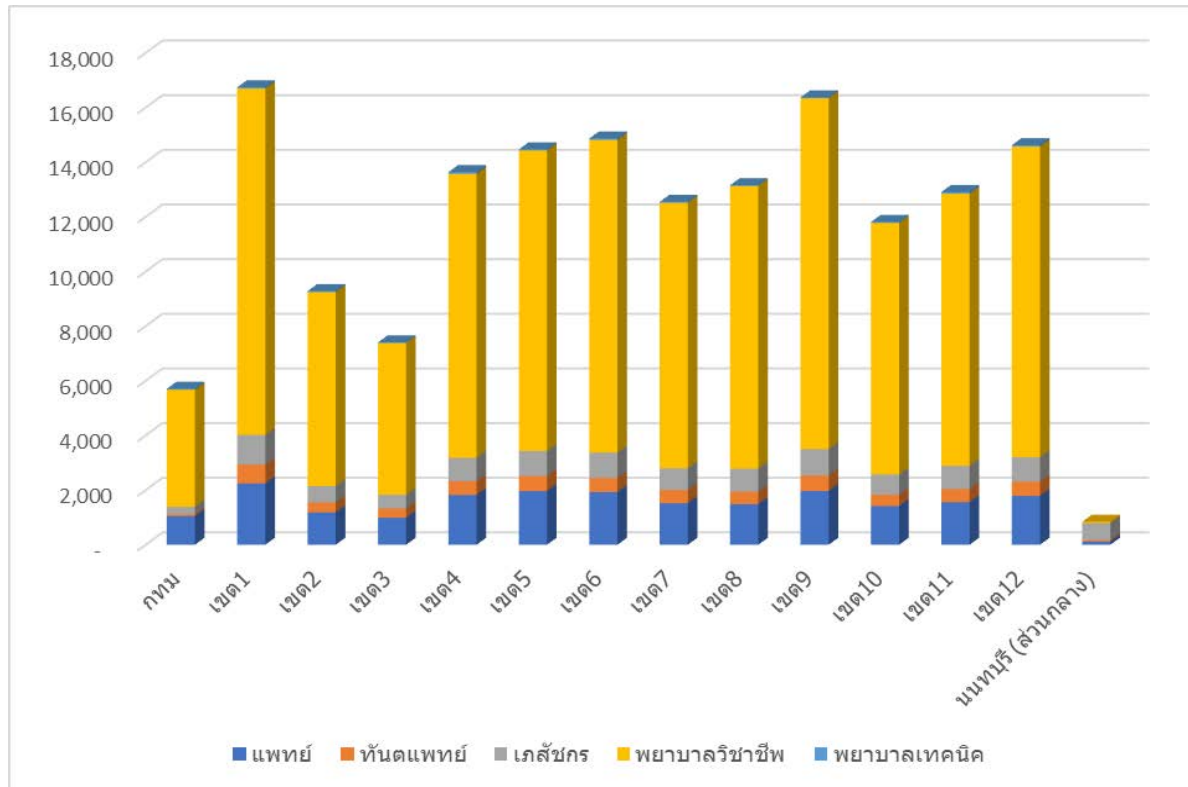

ลำดับ	เขต	แพทย์	ทันตแพทย์	เภสัชกร	พยาบาล วิชาชีพ	พยาบาล เทคนิค
1	กทม.	1,053	69	267	4,286	32
2	เขต 1	2,249	683	1,088	12,677	43
3	เขต 2	1,183	365	601	7,098	37
4	เขต 3	990	338	504	5,551	25
5	เขต 4	1,826	506	851	10,391	65
6	เขต 5	1,968	553	913	10,997	37
7	เขต 6	1,930	518	928	11,441	52
8	เขต 7	1,525	487	787	9,720	29
9	เขต 8	1,492	450	840	10,348	30
10	เขต 9	1,972	568	964	12,839	29
11	เขต 10	1,417	417	739	9,209	30
12	เขต 11	1,563	478	846	9,963	60
13	เขต 12	1,788	528	888	11,369	50
14	นนทบุรี (ส่วนกลาง)	120	53	620	48	

ภาพที่ 3 แสดงจำนวนบุคลากรทางการแพทย์ของกระทรวงสาธารณสุข รายภาค ปีงบประมาณ 2564

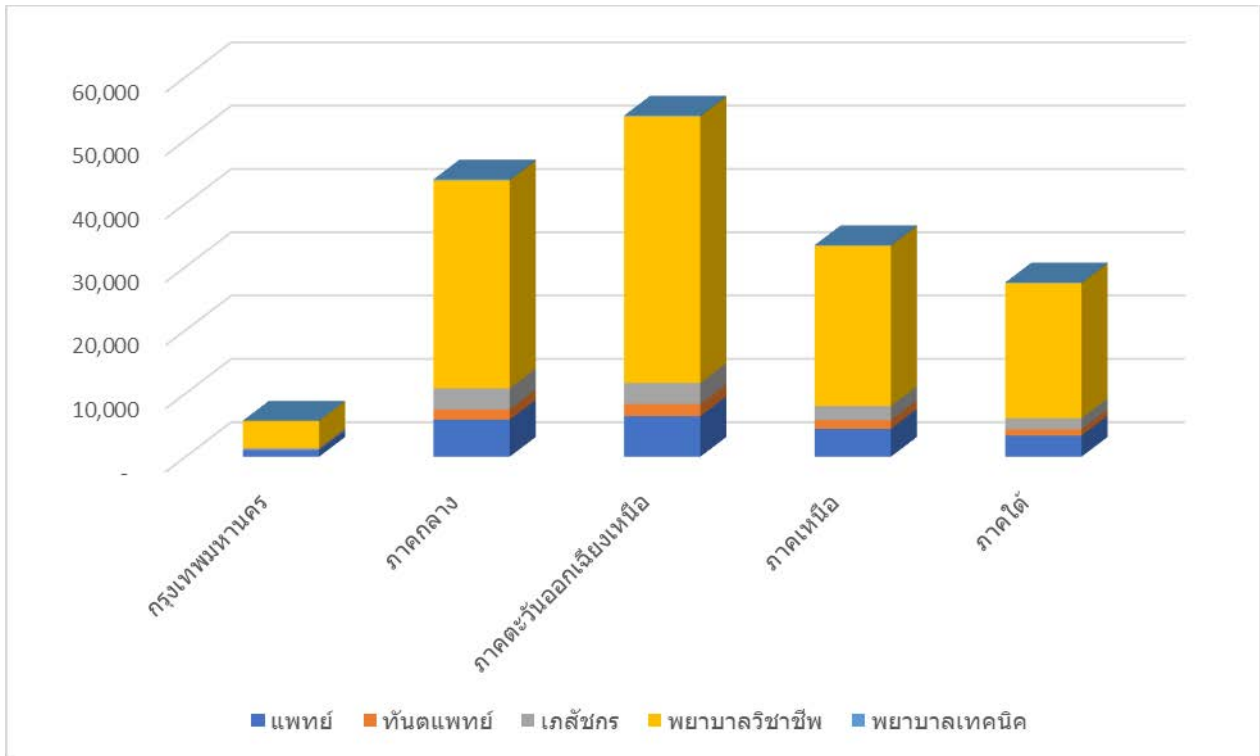

ลำดับ	ภาค	แพทย์	ทันตแพทย์	เภสัชกร	พยาบาล วิชาชีพ	พยาบาล เทคนิค
1	กรุงเทพมหานคร	1,053	69	267	4,286	32
2	ภาคกลาง	5,844	1,630	3,312	32,877	154
3	ภาคตะวันออกเฉียงเหนือ	6,406	1,922	3,330	42,116	118
4	ภาคเหนือ	4,422	1,386	2,193	25,326	105
5	ภาคใต้	3,351	1,006	1,734	21,332	110

ภาพที่ 4 แสดงจำนวนบุคลากรทางการแพทย์ของ รพ.ศูนย์ รพ.ทั่วไป และรพ.ชุมชน ปีงบประมาณ 2564

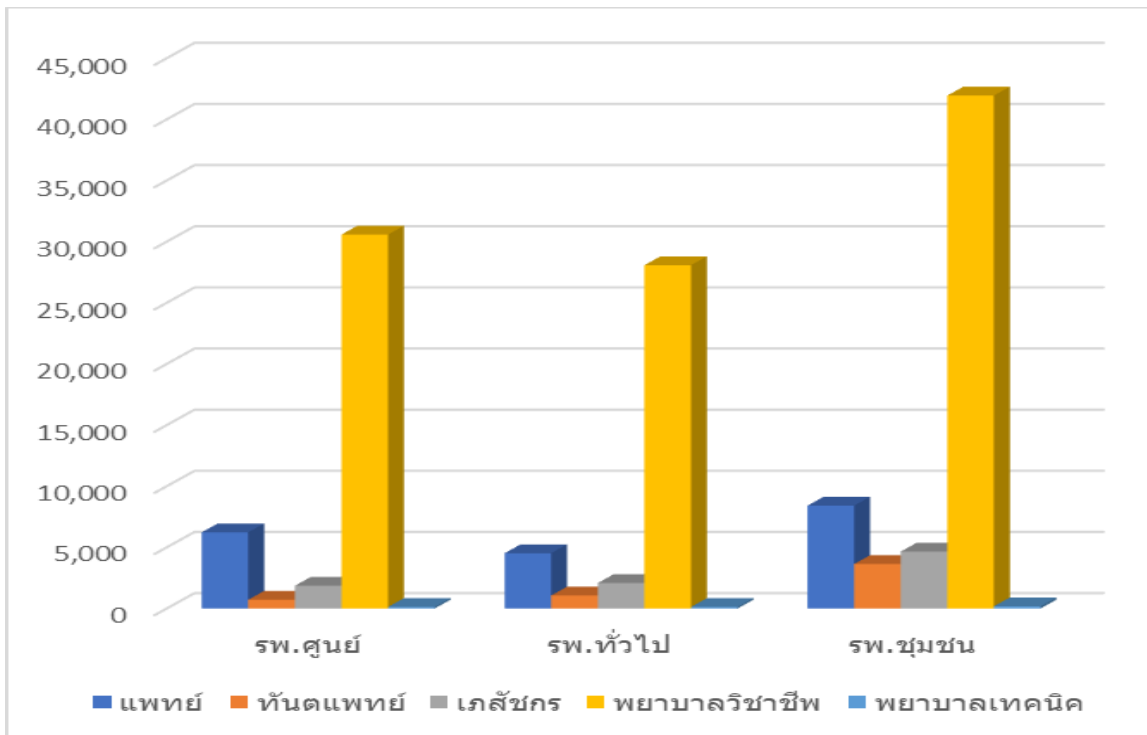

ลำดับ	ประเภท	แพทย์	ทันตแพทย์	เภสัชกร	พยาบาลวิชาชีพ	พยาบาลเทคนิค
1	รพ.ศูนย์	6,228	716	1,861	30,581	130
2	รพ.ทั่วไป	4,519	1,062	2,085	28,076	127
3	รพ.ชุมชน	8,409	3,635	4,654	41,947	182

ภาพที่ 5 แสดงจำนวนบุคลากรทางการแพทย์ของโรงพยาบาลส่งเสริมสุขภาพตำบล (รพ.สต.)
ปีงบประมาณ 2564

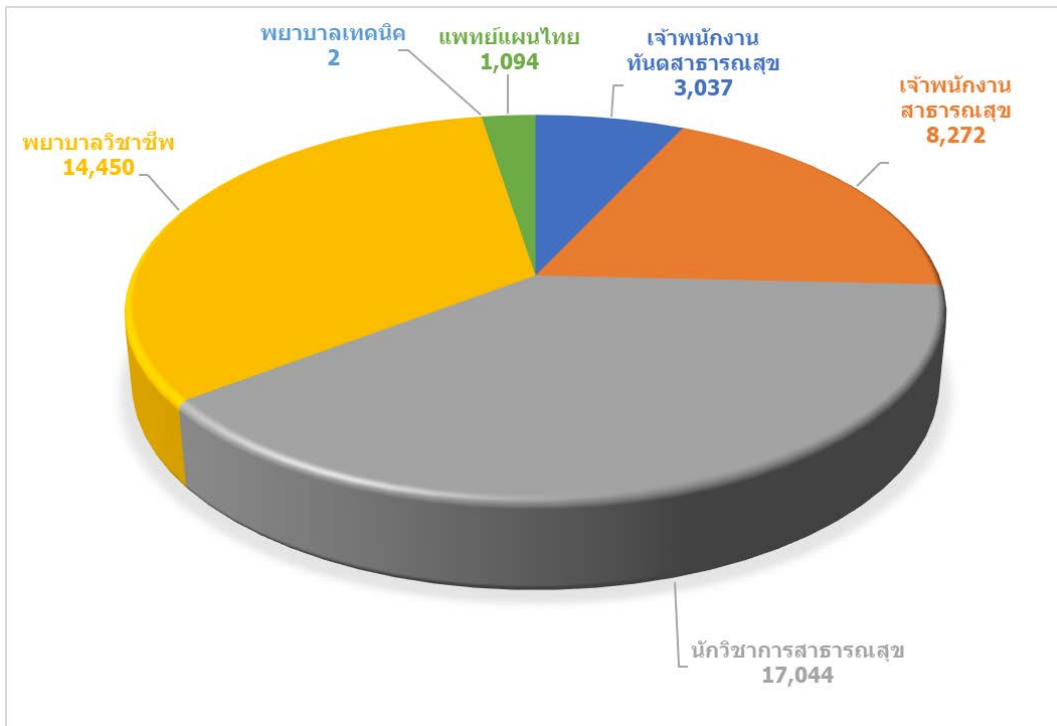

ลำดับ	ตำแหน่ง	จำนวน
1	เจ้าพนักงานทันตสาธารณสุข	3,037
2	เจ้าพนักงานสาธารณสุข	8,272
3	นักวิชาการสาธารณสุข	17,044
4	พยาบาลวิชาชีพ	14,450
5	พยาบาลเทคนิค	2
6	แพทย์แผนไทย	1,094

บรรณานุกรม

กระทรวงสาธารณสุขและชมรมข้อมูลข่าวสารทางการแพทย์และสาธารณสุขไทย.อนาคตข้อมูลข่าวสารสาธารณสุขไทย.กรุงเทพมหานคร .โรงพิมพ์องค์การสงเคราะห์ทหารผ่านศึก.2538

ครรชิต มาลัยวงศ์. ก้าวไกลไปกับคอมพิวเตอร์.กรุงเทพมหานคร. บริษัท ซีเอ็ด ยูเคชั่น จำกัด(มหาชน) .2538

อำพล จินดาวัฒนะ. ประเมินผล PICT กำลังคน การประเมินผลการสนับสนุนงบประมาณโดยคณะทำงานประสานแผนพัฒนากำลังคนด้านสาธารณสุขขององค์การอนามัยโลกประจำประเทศไทย. กรุงเทพมหานคร. โรงพิมพ์เรือนแก้วการพิมพ์.2536

พลศักดิ์ พุ่มวิเศษ และคณะ. การศึกษาพฤติกรรมผู้บริหาร สถาบันพัฒนากำลังคนด้านสาธารณสุข สำนักงานปลัดกระทรวงสาธารณสุข. กรุงเทพมหานคร. โรงพิมพ์เจริญการพิมพ์.2536

คณะผู้จัดทำรายงานข้อมูลบุคลากรด้านสาธารณสุข
กระทรวงสาธารณสุข พ.ศ. 2564

ที่ปรึกษา

ผศ.(พิเศษ) นพ.สุภโชค เวชภัณฑ์เภสัช
แพทย์หญิงอลิสา ยานะสาร

ผู้อำนวยการกองยุทธศาสตร์และแผนงาน
รองผู้อำนวยการกองยุทธศาสตร์และแผนงาน

บรรณาธิการ

นางสาวณัฐรัตน์

ธนธีรวงษ์

นักวิชาการสถิติชำนาญการพิเศษ

นางสาวอัญชลี

คตินุรักษ์

นักวิเคราะห์นโยบายและแผนชำนาญการพิเศษ

นางสาวสุภาพรรณ

ชুমมุง

นักวิชาการสถิติชำนาญการ

นางสาววัชณี

สุวรรณชมภู

นักวิชาการสถิติปฏิบัติการ

นางสาวศศิกันต์

พิมพ์า

นักวิชาการสถิติปฏิบัติการ

นางศรดา

เสนพงษ์

เจ้าพนักงานเวชสถิติชำนาญงาน

