การประชุมจัดทำแผนติดตามผลการดำเนินงานโครงการสำคัญ

ของกระทรวงสาธารณสุข
ประจำปีงบประมาณ พ.ศ. 2566

วันพุธที่ 21 ธันวาคม 2565 เวลา 13.00 – 16.30 น.

ณ ห้องประชุม 2 กองยุทธศาสตร์และแผนงาน

อาคาร 6 ชั้น 4 สำนักงานปลัดกระทรวงสาธารณสุข

ระเบียบวาระการประชุม

ระเบียบวาระที่ 1 เรื่องประธานแจ้งที่ประชุมทราบ

นโยบายสำคัญของกระทรวงสาธารณสุข ประจำปีงบประมาณ พ.ศ. 2566

ประเด็นการขับเคลื่อนนโยบายของกระทรวงสาธารณสุข ประจำปีงบประมาณ พ.ศ. 2566

ระเบียบวาระที่ 2 เรื่องเพื่อทราบ

2.1 ผลการประเมินโครงการสำคัญของกระทรวงสาธารณสุข ประจำปีงบประมาณ พ.ศ. 2565

2.2 ปัญหาอุปสรรคและข้อเสนอแนะ

ระเบียบวาระที่ 3 เรื่องเพื่อพิจารณา

3.1 พิจารณาโครงการ / เป้าหมาย / ตัวชี้วัดของแผนติดตามผลการดำเนินงาน โครงการสำคัญของกระทรวงสาธารณสุข ประจำปีงบประมาณ พ.ศ. 2566 โดยผู้แทนกรม

3.2 ผู้ประสานงานการติดตามผลการดำเนินงานโครงการสำคัญ ของกระทรวงสาธารณสุข ประจำปีงบประมาณ พ.ศ. 2566

3.3 กรอบระยะเวลาการรายงานและแบบรายงาน ผลการดำเนินงานโครงการสำคัญของกระทรวงสาธารณสุข ประจำปีงบประมาณ พ.ศ. 2566

ระเบียบวาระที่ 1

เรื่องประธานแจ้งที่ประชุมทราบ

นโยบายสำคัญของกระทรวงสาธารณสุข
ประจำปีงบประมาณ พ.ศ. 2566

นโยบายสำคัญกระทรวงสาธารณสุข ประจำปีงบประมาณ พ.ศ. 2566

01 เพิ่มประสิทธิภาพการสื่อสาร ยกระดับการสร้างความรอบรู้ด้านสุขภาพในทุกมิติ

02 ยกระดับระบบบริการรองรับสังคมสูงวัยและลดอัตราตายโรคสำคัญ

03 ผลักดันการบริการทางการแพทย์และสาธารณสุขสู่ยุคดิจิทัล

04 ยกระดับความมั่นคงทางสุขภาพ

05 ส่งเสริมให้ประเทศไทยเป็นศูนย์กลางทางการแพทย์และสุขภาพนานาชาติ

06 พัฒนาสู่องค์กรสมรรถนะสูงและบุคลากรมีคุณภาพชีวิตในการทำงานที่ดีขึ้น

ประเด็นการขับเคลื่อนนโยบายของกระทรวงสาธารณสุข ประจำปีงบประมาณ พ.ศ. 2566

ประเด็นการขับเคลื่อนนโยบาย
ของกระทรวงสาธารณสุข
ประจำปีงบประมาณ พ.ศ. 2566

01 องค์กร บุคลากร และการสื่อสารองค์กร

02 นำสุขภาพขับเคลื่อนเศรษฐกิจ

03 ข้อมูลและเทคโนโลยีทางการแพทย์และสาธารณสุข

04 ผู้สูงอายุ ได้รับการดูแลอย่างเป็นระบบและทั่วถึง

05 สร้างเสริมสุขภาพเพื่อคนไทยแข็งแรง

06 ประชาชนสามารถเข้าถึงบริการสุขภาพได้มากขึ้น และลดอัตราตายโรคที่สำคัญ

ระเบียบวาระที่ 2.1

เรื่องเพื่อทราบ

2.1 ผลการประเมินโครงการสำคัญ
ของกระทรวงสาธารณสุข ประจำปีงบประมาณ พ.ศ. 2565

ตัวแบบที่ใช้ในการประเมินผลการดำเนินงานโครงการสำคัญ ของกระทรวงสาธารณสุข ประจำปีงบประมาณ พ.ศ. 2565

การประเมินผลแบบ Goal Attainment Model

เป็นการวัดผลสำเร็จของการดำเนินงานว่าสามารถส่งผลให้บรรลุตามเป้าหมายที่กำหนดหรือไม่ หากไม่บรรลุเป้าหมาย มีผลเนื่องมาจากสาเหตุใด

เกณฑ์การประเมินผลการดำเนินงานโครงการสำคัญ ของกระทรวงสาธารณสุข ประจำปีงบประมาณ พ.ศ. 2565

เกณฑ์ระดับ	ผลการดำเนินงาน
ผ่านเกณฑ์การประเมิน	บรรลุค่าเป้าหมายที่กำหนด
ไม่ผ่านเกณฑ์การประเมิน	
ความก้าวหน้าอยู่ในระดับต่ำ	ร้อยละ 0.0 – 33.9
ความก้าวหน้าอยู่ในระดับปานกลาง	ร้อยละ 34.0 – 67.9
ความก้าวหน้าอยู่ในระดับสูง	ร้อยละ 68.0 – 99.9

หมายเหตุ: กรณีโครงการมีตัวชี้วัดมากกว่า 1 ตัว หากตัวชี้วัดใดตัวชี้วัดหนึ่งในโครงการ ไม่บรรลุค่าเป้าหมายถือว่าโครงการไม่ผ่านเกณฑ์การประเมิน

ผลการประเมินโครงการสำคัญของกระทรวงสาธารณสุข ประจำปีงบประมาณ พ.ศ. 2565

67
โครงการ
- ผ่าน 43 โครงการ
- ไม่ผ่าน 24 โครงการ

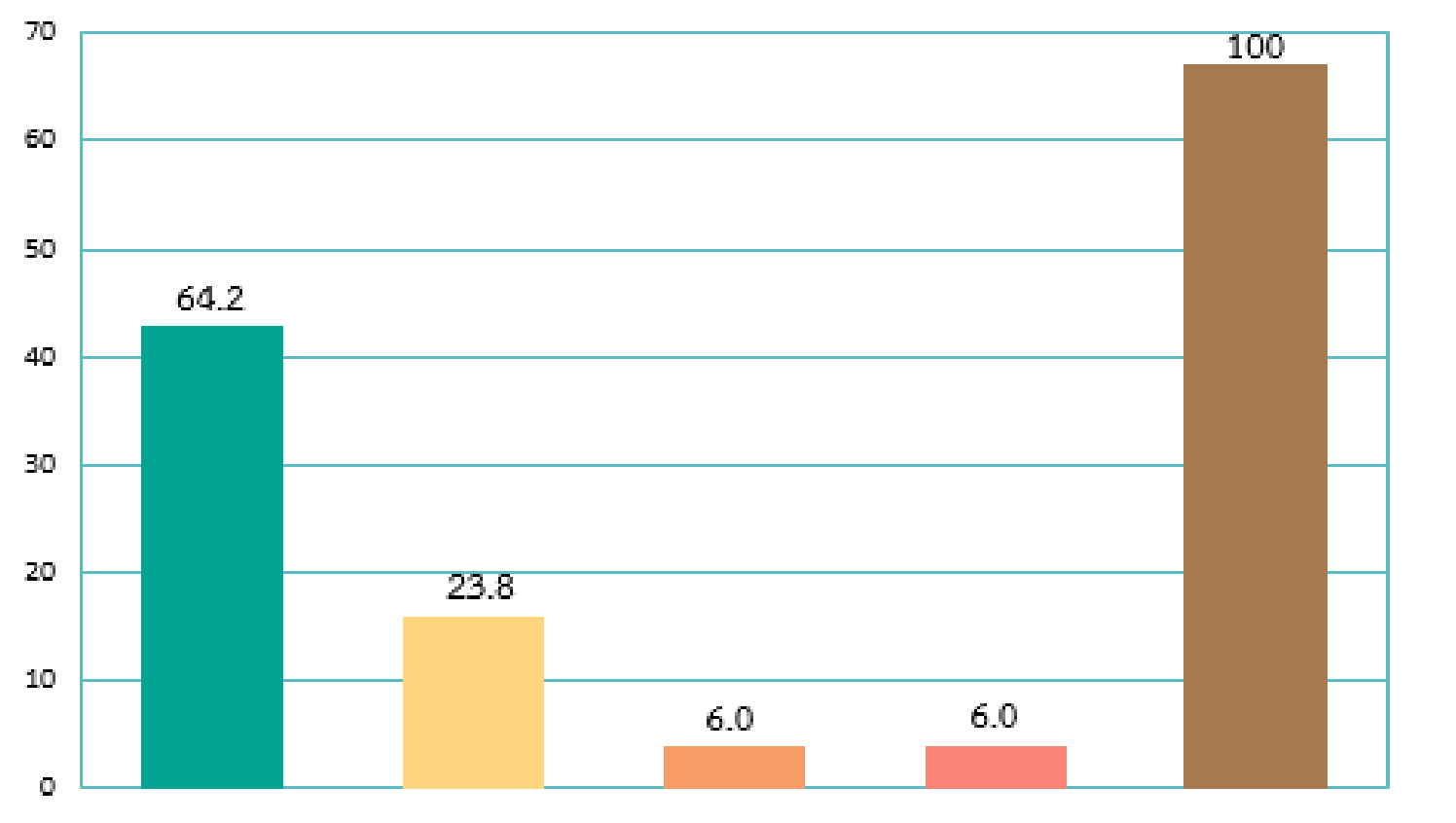

ผ่านเกณฑ์การประเมิน	ไม่ผ่านเกณฑ์การประเมินมีความก้าวหน้าอยู่ในระดับสูง (ร้อยละ 68.0 – 99.9)	ไม่ผ่านเกณฑ์การประเมินมีความก้าวหน้าอยู่ในระดับปานกลาง (ร้อยละ 34.0 – 67.9)	ไม่ผ่านเกณฑ์การประเมินมีความก้าวหน้าอยู่ในระดับต่ำ (ร้อยละ 0.00 – 33.9)	ภาพรวมโครงการ
43 โครงการ	16 โครงการ	4 โครงการ	4 โครงการ	67 โครงการ

โครงการที่ไม่ผ่านเกณฑ์การประเมิน ประจำปีงบประมาณ พ.ศ. 2565

ลำดับ	โครงการที่ไม่ผ่านเกณฑ์การประเมินมีความก้าวหน้าอยู่ในระดับสูง ร้อยละ 68.0 – 99.9 จำนวน 16 โครงการ
1	โครงการพัฒนาบริการโรคหลอดเลือดสมองเพื่อลดอัตราตายของผู้สูงอายุ
2	โครงการ "วิกฤตโรคหัวใจ ปลอดภัยทั่วไทย" (Save Thais from Heart Diseases)
3	โครงการบูรณาการโรคมะเร็งรักษาทุกที่ Cancer Anywhere
4	โครงการพัฒนาระบบบริการสุขภาพ (Service Plan) สาขาการแพทย์แผนไทยและการแพทย์ผสมผสาน
5	โครงการส่งเสริมการท่องเที่ยวเชิงสุขภาพ
6	โครงการเฝ้าระวัง ป้องกัน ควบคุมโรคหนอนพยาธิในนักเรียนและเยาวชนในพื้นที่ถิ่นทุรกันดาร ฯ
7	โครงการสนับสนุนการเฝ้าระวัง ป้องกันควบคุมโรคที่สำคัญในเรือนจำ ภายใต้แผนปฏิบัติการโครงการราชฑัณฑ์ปันสุข ทำความดีเพื่อชาติ ศาสน กษัตริย์
8	โครงการเสริมสร้างพัฒนาการเด็กล่าช้า
9	โครงการสร้างเสริมสุขภาพจิตเด็กไทยวัยเรียน
10	โครงการเสริมสร้างสุขภาวะทางใจเตรียมพร้อมสู่สังคมสูงวัย
11	โครงการเสริมสร้างความรอบรู้และพัฒนาพฤติกรรมสุขภาพจิตที่พึงประสงค์แก่ประชาชน

โครงการที่ไม่ผ่านเกณฑ์การประเมิน ประจำปีงบประมาณ พ.ศ. 2565 (ต่อ)

ลำดับ	โครงการที่ไม่ผ่านเกณฑ์การประเมินมีความก้าวหน้าอยู่ในระดับสูง ร้อยละ 68.0 – 99.9 จำนวน 16 โครงการ
12	โครงการส่งเสริมการเจริญเติบโตและภาวะโภชนาการในช่วง 1,000 วันแรกของชีวิต
13	โครงการพัฒนาและรับรองคุณภาพตามมาตรฐาน (HA) สำหรับสถานพยาบาล
14	โครงการพัฒนาระบบบริการสุขภาพให้มีการใช้ยาอย่างสมเหตุผล (RDU) และการจัดการการดื้อยาต้านจุลชีพ (AMR) ในสถานพยาบาล
15	โครงการตำบลมั่นคง มั่งคั่ง ยั่งยืน ในจังหวัดชายแดนภาคใต้
16	โครงการผลิตแพทย์เพื่อชาวชนบท

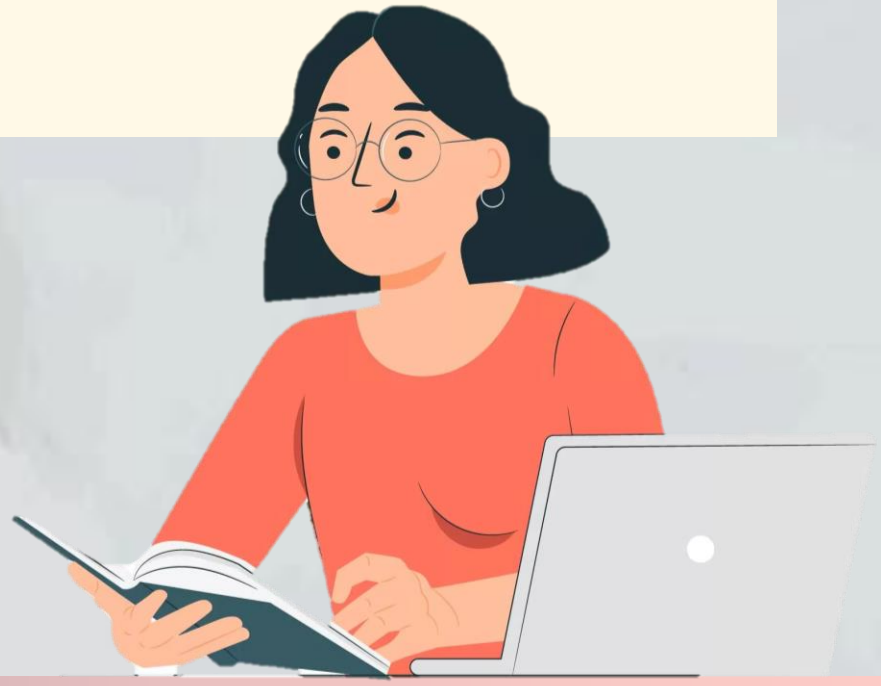

โครงการที่ไม่ผ่านเกณฑ์การประเมิน ประจำปีงบประมาณ พ.ศ. 2565 (ต่อ)

ลำดับ	โครงการที่ไม่ผ่านเกณฑ์การประเมินมีความก้าวหน้าอยู่ในระดับปานกลาง ร้อยละ 34.0 – 67.9 จำนวน 4 โครงการ
1	โครงการขับเคลื่อนการดำเนินงานพัฒนาความรอบรู้ด้านสุขภาพ
2	โครงการขับเคลื่อนการดูแลสุขภาพจิตทุกกลุ่มวัยในระบบสุขภาพปฐมภูมิ
3	โครงการส่งเสริมการเกิดอย่างมีคุณภาพ
4	โครงการแก้ไขปัญหาสุขภาพแรงงานข้ามชาติและการค้ามนุษย์

ลำดับ	โครงการที่ไม่ผ่านเกณฑ์การประเมินมีความก้าวหน้าอยู่ในระดับต่ำ ร้อยละ 0.0 – 33.9 จำนวน 4 โครงการ
1	โครงการเร่งรัดพัฒนาระบบเฝ้าระวัง ป้องกัน ควบคุมโรคและภัยสุขภาพ ให้ได้ตามกฎอนามัยระหว่างประเทศ
2	โครงการพัฒนาสู่ประเทศใช้ยา สมเหตุผล เพื่อความมั่นคงของระบบสุขภาพ
3	โครงการพัฒนาผลิตภัณฑ์จากกัญชา/กัญชง
4	โครงการพัฒนาระบบข้อมูลสารสนเทศเพื่อสนับสนุนการดำเนินงานความปลอดภัยทางถนน ปีงบประมาณ พ.ศ. 2565

ระเบียบวาระที่ 2.2

เรื่องเพื่อทราบ

2.2 ปัญหาอุปสรรคและข้อเสนอแนะ

ปัญหาและอุปสรรค ของการดำเนินงานโครงการที่ไม่บรรลุเป้าหมาย

1. ประชาชนที่ป่วยด้วยโรคกล้ามเนื้อหัวใจขาดเลือดเฉียบพลัน และโรคหลอดเลือดสมอง เข้าถึงบริการล่าช้าเนื่องจากไม่ทราบอาการของโรค
2. เนื่องจากการแพร่ระบาดของ COVID-19 ไม่สามารถลงพื้นที่หรือทำกิจกรรมได้ ส่งผลให้การดำเนินงานของโครงการไม่เป็นไปตามแผนที่กำหนดได้
3. การจัดสรรทรัพยากรไม่เพียงพอตามเป้าหมายที่กำหนด (วัคซีนไข้หวัดใหญ่)
4. ระบบการเชื่อมโยง/การส่งต่อ/การติดตามเด็กพัฒนาการล่าช้าบางแห่งยังไม่ครอบคลุม ส่งผลให้เด็กพัฒนาการล่าช้ามารับบริการไม่ทันตาม Time line ที่กำหนด
5. หน่วยงานกำหนดตัวชี้วัดความสำเร็จของโครงการมากเกินไป ส่งผลให้การประเมินโครงการไม่บรรลุเป้าหมายเนื่องจากบางตัวไม่ผ่านเกณฑ์ที่กำหนด

ปัญหาและอุปสรรค ของการติดตามผลการดำเนินงาน

1. ไม่มีรายงานผลการดำเนินงานโครงการสำคัญ ตามระยะเวลาที่กำหนด ทำให้ส่งรายงานให้กับสำนักเลขาธิการนายกรัฐมนตรีล่าช้า

2. หน่วยงานเปลี่ยนแปลงผู้รับผิดชอบบ่อย ขาดการประสานงานที่ต่อเนื่อง

3. หน่วยงานกำหนดตัวชี้วัดที่ไม่สะท้อนความสำเร็จของโครงการ หรือบางตัวชี้วัดไม่สามารถวัดผลได้ และบางโครงการมีตัวชี้วัดมากเกินไป

4. ข้อมูลผลการดำเนินงานมีความคาดเคลื่อน ไม่มีความแน่นอน ข้อมูลผิดพลาดมีการปรับเป้าหมาย แต่ไม่มีการแจ้งผู้เก็บข้อมูล

ข้อเสนอแนะ

1. ควรมีการกำหนดตัวชี้วัดที่ชัดเจน ที่สามารถวัดผล เชิงปริมาณและคุณภาพได้ และไม่ควรกำหนดตัวชี้วัดมากเกินไป

2. ควรกำหนดตัวชี้วัดที่ท้าทาย และสามารถสะท้อนถึงความสำเร็จของโครงการได้

3. ควรมีการปรับกลยุทธ์ มาตรการ และวิธีการทำงานในโครงการ ให้สอดคล้องสถานการณ์ฉุกเฉินต่างๆ ได้

4. บางโครงการที่มีกิจกรรมในการตรวจเยี่ยมหรือลงพื้นที่ และจัดประชุม/อบรม ควรปรับเป็นระบบออนไลน์ เพื่อให้โครงการดำเนินการได้ตามเป้าหมายที่กำหนด

ระเบียบวาระที่ 3.1

เรื่องเพื่อพิจารณา

3.1 พิจารณาโครงการ / เป้าหมาย / ตัวชี้วัดของแผนติดตามผลการดำเนินงานโครงการสำคัญของกระทรวงสาธารณสุข ประจำปีงบประมาณ พ.ศ. 2566 โดยผู้แทนกรม

หลักเกณฑ์การพิจารณา
คัดเลือกโครงการสำคัญ

1. เป็นโครงการที่สอดคล้องนโยบายรัฐบาลด้านสาธารณสุข
2. เป็นโครงการที่สอดคล้องกับยุทธศาสตร์ชาติ 20 ปี
3. เป็นโครงการที่สอดคล้องกับแผนแม่บทภายใต้ยุทธศาสตร์ชาติ
4. เป็นโครงการที่สอดคล้องกับแผนยุทธศาสตร์กระทรวงสาธารณสุข
5. เป็นโครงการที่สอดคล้องกับนโยบายสำคัญของกระทรวงสาธารณสุข
6. แผนปฏิบัติการกระทรวงสาธารณสุข ประจำปีงบประมาณ พ.ศ. 2566
7. เป็นโครงการที่มีนวัตกรรมใหม่ หรือส่งผลต่อประชาชน

โครงการสำคัญ
ของกระทรวงสาธารณสุข ประจำปีงบประมาณ พ.ศ. 2566

ทั้งหมด 70 โครงการ

พิจารณาแล้วคงเหลือ

58

โครงการ

โครงการสำคัญของกระทรวงสาธารณสุข
ประจำปีงบประมาณ พ.ศ. 2566

ลำดับ	หน่วยงาน	จำนวนโครงการที่เสนอ	จำนวนโครงการที่ตัด	โครงการคงเหลือ	โครงการที่ขอเพิ่ม
1	กรมการแพทย์	10	3	7	
2	กรมการแพทย์แผนไทยและแพทย์ทางเลือก	3	-	3	
3	กรมควบคุมโรค	6	2	4	
4	กรมสนับสนุนบริการสุขภาพ	4	-	4	
5	กรมสุขภาพจิต	10	1	9	
6	กรมวิทยาศาสตร์การแพทย์	3	-	3	
7	กรมอนามัย	5	-	5	
8	สำนักงานคณะกรรมการอาหารและยา	4	-	4	
9	สำนักงานปลัดกระทรวงสาธารณสุข	20	6	14	
10	สำนักงานหลักประกันสุขภาพแห่งชาติ	2	-	2	
11	สถาบันการแพทย์ฉุกเฉินแห่งชาติ	1	-	1	
12	องค์การเภสัชกรรม	2	-	2	
	รวม	**70**	**12**	**58**	**0**

กรมการแพทย์ : 10 โครงการ

โครงการที่คงไว้ 7 โครงการ

1. โครงการพัฒนาระบบ/รูปแบบเชิงนวัตกรรมการบริบาลรักษาพยาบาลผู้สูงอายุที่บ้าน/ชุมชน รวมถึงระบบบริการรักษาพยาบาลทางไกล
2. โครงการพัฒนาระบบบริการสุขภาพผู้สูงอายุในสถานบริการสุขภาพแต่ละระดับเพื่อผู้สูงอายุได้รับการดูแลรักษาส่งต่ออย่างเหมาะสม
3. โครงการพัฒนาระบบการป้องกันโรคระดับทุติยภูมิ เพื่อดูแลรักษากลุ่มอาการหรือโรคที่พบบ่อยในผู้สูงอายุ
4. โครงการตรวจคัดกรองโรคพันธุกรรม เมตาบอลิกในทารกแรกเกิด
5. โครงการพัฒนาบริการโรคหลอดเลือด
6. โครงการ วิกฤตโรคหัวใจ ปลอดภัยทั่วไทย (Save Thais from Heart Diseases)
7. โครงการคัดกรองมะเร็งปากมดลูกด้วยวิธี HPV DNA test

(ขอให้ปรับแก้เป้าหมายและตัวชี้วัด ตามตัวชี้วัดกระทรวง)

โครงการที่ตัด 3 โครงการ

1. โครงการพัฒนาศักยภาพด้านรักษาพยาบาลโรคอุบัติใหม่อุบัติซ้ำ
2. โครงการอบรมให้ความรู้และตรวจประเมินการพัฒนาคุณภาพงานโรคไตในเขตสุขภาพ
3. โครงการพัฒนาระบบการดูแลผู้ป่วยยาเสพติดแบบไร้รอยต่อจากโรงพยาบาลสู่ชุมชน

ข้อพิจารณาโครงการที่ตัด

โครงการที่ 1, 2, 3 เป็นโครงการอบรม ที่เน้นการถ่ายถอดความรู้เจ้าหน้าที่ไม่ส่งผลถึงประชาชน

กรมการแพทย์แผนไทยและการแพทย์ทางเลือก : 3 โครงการ

โครงการที่คงไว้ 3 โครงการ	โครงการที่ตัด 0 โครงการ
1. โครงการพัฒนารูปแบบบริการเพื่อเพิ่มศักยภาพการจัดบริการทางการแพทย์ไทยและการแพทย์ทางเลือกในสถานบริการสาธารณสุขของรัฐ 2. โครงการส่งเสริมรูปแบบการท่องเที่ยวศักยภาพสูงที่หลากหลายและโดดเด่น 3. โครงการพัฒนาแนวทางการให้บริการกัญชา กัญชง กระท่อม ทางการแพทย์แผนไทยและการแพทย์ทางเลือก	–

กรมควบคุมโรค : 6 โครงการ

โครงการที่คงไว้ 4 โครงการ

1. โครงการเร่งรัดกำจัดโรคไข้มาลาเรีย วัณโรค และยุติปัญหาเอดส์
2. โครงการพัฒนาจัดระบบบริการอาชีวอนามัยและอนามัยสิ่งแวดล้อม
3. โครงการสนับสนุนการเฝ้าระวัง ป้องกัน ควบคุมโรคภายใต้โครงการราชทัณฑ์ปันสุข ทำความ ดี เพื่อชาติ ศาสน กษัตริย์
4. โครงการพัฒนาการดำเนินงานการเฝ้าระวังโรคและภัยสุขภาพในพื้นที่เขตพัฒนาพิเศษภาคตะวันออก

โครงการที่ตัด 2 โครงการ

1. โครงการการยกระดับทักษะบุคลากรภาครัฐเพื่อตอบโจทย์ความต้องการของประเทศ
2. โครงการพัฒนาบริการเพื่อเชื่อมโยงแพลตฟอร์มดิจิทัลของรัฐ

ข้อพิจารณาโครงการที่ตัด

โครงการที่ 1 เป็นโครงการอบรม ที่เน้นการถ่ายถอดความรู้เจ้าหน้าที่ ไม่ส่งผลถึงประชาชน

โครงการที่ 2 เป็นการพัฒนาระบบดิจิทัลของหน่วยงาน ยังไม่มีการนำไปใช้งาน

กรมสนับสนุนบริการสุขภาพ: 4 โครงการ

โครงการที่คงไว้ 4 โครงการ	โครงการที่ตัด 0 โครงการ
1. โครงการสุขศาลาพระราชทาน 2. โครงการชุมชนสุขภาพดี 3. โครงการ พัฒนาศักยภาพ อสม. หมอประจำบ้าน สนับสนุนนโยบายคนไทยทุกครอบครัวมีหมอประจำตัว 3 คน 4. โครงการส่งเสริมรูปแบบการท่องเที่ยวศักยภาพสูงที่หลากหลายและโดดเด่น	-

กรมสุขภาพจิต : 10 โครงการ

โครงการที่คงไว้ 9 โครงการ

1. โครงการรณรงค์ป้องกันและแก้ไขปัญหายาเสพติด TO BE NUMBER ONE
2. โครงการส่งเสริมความรอบรู้ด้านสุขภาพจิตในวิถีชีวิตใหม่เพื่อเสริมสร้างพลังใจ (Resilience) แก่ประชาชน
3. โครงการเสริมสร้างความเข้มแข็งทางใจในผู้สูงอายุไทย
4. โครงการเสริมสร้างสุขภาวะและพลังใจ ประชาชนวัยทำงาน
5. โครงการเสริมสร้างพัฒนาการเด็กล่าช้า
6. โครงการพัฒนาระบบบริการวิกฤตสุขภาพจิตของประเทศไทย
7. โครงการขับเคลื่อนการดูแลสุขภาพจิตทุกกลุ่มวัยในระบบสุขภาพปฐมภูมิ
8. โครงการเพิ่มประสิทธิภาพการดูแลผู้ป่วยโรคซึมเศร้า
9. โครงการลดการฆ่าตัวตาย เพิ่มการเข้าถึงระบบบริการสุขภาพจิตและจิตเวชในประชากรเปราะบางทางสังคมและเศรษฐกิจ

โครงการที่ตัด 1 โครงการ

1. โครงการส่งเสริมพัฒนาการและสุขภาพจิตเด็กและเยาวชนในชุมชนในพื้นที่โรงพยาบาลสมเด็จพระยุพราช

ข้อพิจารณาโครงการที่ตัด

โครงการที่ 1 เป็นการพัฒนาสุขภาพจิตเด็กและเยาวชน ในพื้นที่เฉพาะ ไม่ใช่ทั้งประเทศ

กรมวิทยาศาสตร์การแพทย์: 3 โครงการ

โครงการที่คงไว้ 3 โครงการ	โครงการที่ตัด 0 โครงการ
1. โครงการพัฒนากัญชาทางการแพทย์ 2. โครงการพัฒนา อสม. วิทยาศาสตร์การแพทย์ชุมชน 3. โครงการพัฒนาศักยภาพสนับสนุนและส่งเสริมระบบคุณภาพห้องปฏิบัติการทางการแพทย์และห้องปฏิบัติการรังสีวินิจฉัย โรงพยาบาลสมเด็จพระยุพราช โรงพยาบาลเฉลิมพระเกียรติ โรงพยาบาลชัยพัฒน์ และโรงพยาบาลเทพรัตนเวชชานุกูล	–

กรมอนามัย: 5 โครงการ

โครงการที่คงไว้ 5 โครงการ	โครงการที่ตัด 0 โครงการ
1. โครงการฟันเทียมรากฟันเทียมเฉลิมพระเกียรติพระบาทสมเด็จพระเจ้าอยู่หัว เนื่องในโอกาสมหามงคลเฉลิมพระชนมพรรษา 72 พรรษา	-
2. โครงการขับเคลื่อนระบบการส่งเสริมสุขภาพดูแลผู้สูงอายุและผู้มีภาวะพึ่งพิงระยะยาวแบบบูรณาการ (Long Term Care) แบบ New Normal	
3. โครงการสาสุขยุคใหม่ชวนคนไทยใส่ใจสุขภาพตนเอง	
4. โครงการส่งเสริมการเจริญเติบโตและพัฒนาการเด็กปฐมวัย	
5. โครงการพัฒนาและเพิ่มประสิทธิภาพระบบการบริหารจัดการมูลฝอยตามกฎหมายว่าด้วยการสาธารณสุข	

สำนักงานคณะกรรมการอาหารและยา: 4 โครงการ

โครงการที่คงไว้ 4 โครงการ	โครงการที่ตัด 0 โครงการ
1. โครงการพัฒนาระบบยาและผลิตภัณฑ์สุขภาพเพื่อความมั่นคงด้านยา	–
2. โครงการการพัฒนาระบบบริการ e-Service	
3. โครงการส่งเสริมความรอบรู้และจัดการความเสี่ยงข้อมูลด้านผลิตภัณฑ์สุขภาพ	
4. โครงการยกระดับมาตรฐานผู้ประกอบการให้มีความสามารถในการแข่งขัน	

สำนักงานปลัดกระทรวงสาธารณสุข: 20 โครงการ

โครงการที่คงไว้ 14 โครงการ

1. โครงการพัฒนาระบบบริการสุขภาพให้มีการใช้ยาอย่างสมเหตุผล (RDU) และการจัดการการดื้อยาต้านจุลชีพ (AMR) ในสถานพยาบาล
2. โครงการพัฒนาสถานบริการ สังกัดสำนักงานปลัดกระทรวงสาธารณสุข ตามนโยบาย EMS
3. โครงการพัฒนาและรับรองคุณภาพตามมาตรฐาน (HA) สำหรับสถานพยาบาล
4. โครงการลดความเหลื่อมล้ำของ 3 กองทุน
5. โครงการบริหารจัดการด้านการเงินการคลัง
6. โครงการพัฒนากลไกการจัดการแบบบูรณาการในการจัดการภาวะฉุกเฉินด้านการแพทย์และสาธารณสุข
7. โครงการพัฒนาระบบเฝ้าระวังสาธารณภัย เพื่อเตรียมความพร้อมและสนับสนุนการตัดสินใจต่อการบริหารจัดการภาวะฉุกเฉินด้านการแพทย์และสาธารณสุข
8. โครงการประเมินคุณธรรมความโปร่งใส
9. โครงการผลิตและพัฒนากำลังคนด้านสุขภาพสู่ความเป็นมืออาชีพ
10. โครงการพัฒนาศักยภาพบุคลากรรองรับ Service Plan
11. โครงการพัฒนาระบบสุขภาพปฐมภูมิ
12. โครงการการพัฒนาคุณภาพชีวิตระดับอำเภอ
13. โครงการลดปัจจัยเสี่ยงทางสุขภาพด้านยาเสพติดแบบบูรณาการ
14. โครงการพัฒนาระบบข้อมูลข่าวสารเทคโนโลยีสุขภาพแห่งชาติ

โครงการที่ตัด

สำนักงานปลัดกระทรวงสาธารณสุข: 20 โครงการ (ต่อ)

โครงการที่ตัด 6 โครงการ

1. โครงการพัฒนาระบบข้อมูลสารสนเทศเพื่อสนับสนุนการดำเนินงานความปลอดภัยทางถนน
2. โครงการพัฒนาระบบเฝ้าระวังการบาดเจ็บ
3. โครงการ พัฒนาระบบรถพยาบาลปลอดภัย
4. โครงการพัฒนาระบบบริหารการวิจัยกระทรวงสาธารณสุข
5. โครงการดำเนินงานหอจดหมายเหตุสาธารณสุขแห่งชาติ
6. โครงการประชุมเชิงปฏิบัติการเพื่อจัดทำโครงสร้างและกรอบอัตรากำลังหน่วยงานในราชการบริหารส่วนภูมิภาค สำนักงานปลัดกระทรวงสาธารณสุข (หากประสงค์จะบรรจุในแผนติดตามให้ปรับเป็นการบริหารตำแหน่งว่างของเขตสุขภาพ ที่สอดคล้องกับตัวชี้วัดกระทรวง **"ร้อยละของเขตสุขภาพที่มีการบริหารจัดการกำลังคนที่มีประสิทธิภาพ"**)

ข้อพิจารณาโครงการที่ตัด

โครงการที่ 1, 2 เป็นการพัฒนาระบบรายงานข้อมูลสารสนเทศ เพื่อสนับสนุนการดำเนินงาน

โครงการที่ 3 เป็นการประเมินการใช้คู่มือ ไม่ส่งผลถึงประชาชน

โครงการที่ 4 เป้าหมายไม่ชัดเจน ไม่สามารถบอกได้ว่ามีงานวิจัยที่นำไปใช้จริงได้กี่เรื่อง

โครงการที่ 5 เป็นการพัฒนาประสิทธิภาพการทำงานภายในของหอจดหมายเหตุฯ

โครงการที่ 6 เป็นโครงการจัดประชุม ให้ความรู้แก่เจ้าหน้าที่ในการจัดทำโครงสร้างกรอบอัตรากำลัง

สถาบันการแพทย์ฉุกเฉินแห่งชาติ: 1 โครงการ

1. โครงการพัฒนาเพิ่มประสิทธิภาพการขับเคลื่อนนโยบายรัฐบาล "เจ็บป่วยฉุกเฉินวิกฤต มีสิทธิทุกที่" UCEP

สำนักงานหลักประกันสุขภาพแห่งชาติ: 2 โครงการ

1. โครงการกองทุนหลักประกันสุขภาพแห่งชาติ
2. นโยบาย ยกระดับบัตรทอง 4 บริการ

องค์การเภสัชกรรม: 2 โครงการ

1. โครงการวิจัยและพัฒนาสารออกฤทธิ์ทางเภสัชกรรม เพื่อผลิตยา Deferasirox สำหรับรักษาผู้ป่วยธาลัสซีเมีย
2. โครงการวัคซีน COVID-19

โครงการที่ตัด 0 โครงการ

พิจารณาโครงการ / เป้าหมาย / ตัวชี้วัด ของแผนติดตามผลการดำเนินงานโครงการสำคัญ ของกระทรวงสาธารณสุข ประจำปีงบประมาณ พ.ศ. 2566

ประเด็นพิจารณา : คัดเลือกโครงการสำคัญของกระทรวงสาธารณสุข

จำนวน 58 โครงการ

มติที่ประชุม : คัดเลือก ..... โครงการ

ขอให้กรมส่งรายละเอียดโครงการเพิ่มเติม

ภายในวันที่ 23 ธันวาคม 2565

ระเบียบวาระที่ 3.2

เรื่องเพื่อพิจารณา

3.2 ผู้ประสานงานการติดตามผลการดำเนินงานโครงการสำคัญ
ของกระทรวงสาธารณสุข ประจำปีงบประมาณ พ.ศ. 2566

ผู้ประสานงานการติดตาม

ผลการดำเนินงานโครงการสำคัญ

ประเด็นพิจารณา : ขอให้ทุกหน่วยงานส่งรายชื่อผู้ประสานงานและเบอร์ติดต่อ

ภายในวันที่ 23 ธันวาคม พ.ศ. 2565

รายชื่อผู้ประสานงานการติดตามผลการดำเนินงานโครงการสำคัญ ของกระทรวงสาธารณสุข ประจำปีงบประมาณ พ.ศ. 2566					
ที่	ชื่อ – สกุล	ตำแหน่ง	โทรศัพท์	โทรศัพท์มือถือ	E-mail
กรมการแพทย์					
กรมการแพทย์แผนไทยและการแพทย์ทางเลือก					
กรมควบคุมโรค					

ข้อมูลติดต่อ

E-Mail : evaluation.bps1502@gmail.com

เบอร์โทร : 02-590-1502

ระเบียบวาระที่ 3.3

เรื่องเพื่อพิจารณา

3.3 กรอบระยะเวลาการรายงานและแบบรายงานผลการดำเนินงาน
โครงการสำคัญ ของกระทรวงสาธารณสุข
ประจำปีงบประมาณ พ.ศ. 2566

กรอบระยะเวลาการรายงานผลการดำเนินงานโครงการสำคัญ

ระยะเวลารายงาน

กรณีปกติ

ขอให้รายงานผลการดำเนินงาน ภายในวันที่ 5 ของทุกเดือน
สำหรับการรายงานให้เน้นการรายงานในภาพประเทศและแยกเป็นรายเขต
และเริ่มรายงานครั้งแรก ภายในวันที่ 5 มกราคม 2566 เป็นต้นไป

กรณีเร่งด่วน

ขอให้รายงาน
ตามวาระเร่งด่วน

ผู้รับผิดชอบ

นางสาวกรรณิกา ด่านประสิทธิ์พร

ว่าที่ ร.ต.ธีระ กีรติเกษมากุล

นายจตุรงค์ สร้อยอุดม

ข้อมูลติดต่อ

E-Mail : evaluation.bps1502@gmail.com

เบอร์โทร : 02-590-1502

Line Group
M&E สธ.

แบบรายงาน

ผลการดำเนินงานโครงการสำคัญ

แบบรายงานผลการติดตามโครงการสำคัญ ของกระทรวงสาธารณสุข ประจำปีงบประมาณ พ.ศ. 2566

หน่วยงาน.....

ประจำเดือน.....

สำดับที่	แผนงาน/โครงการ	กิจกรรม/ขั้นตอนการดำเนินงาน	ผลการดำเนินงาน/ปัญหาอุปสรรค	ผลการเบิกจ่ายงบประมาณ	
				ได้รับ (บาท)	ใช้ไป (บาท)

หมายเหตุ : 1. ส่งแบบรายงานทางไปรษณีย์อิเล็กทรอนิกส์ ที่ evaluation.bps1502@gmail.com

2. ส่งรายงานทุกวันที่ 5 ของเดือนถัดไป

จบการนำเสนอ